

DIO 25072 etapizace



Objednatel:
M&M Fibernet s.r.o.

Vypracoval:
Jan Himmel

Místo akce:
Lázně Toušeň

Datum vypracování:
1.12.2025

Název akce:
Lázně Toušeň

Datum akce:

Výkop bude ohrazen zábranami. V nutných případech budou použity přechodové lávky.
Trasa výkopu vedena na krajnicích mimo vozovku a v zeleni. Značky B28 budou osazeny 7 dní předem. Překopy vjezdů z dotčených objektů vždy po předchozí domluvě s majiteli.
Překop bude realizován po polovinách, vždy bude dodržen průjezd min 3 m.

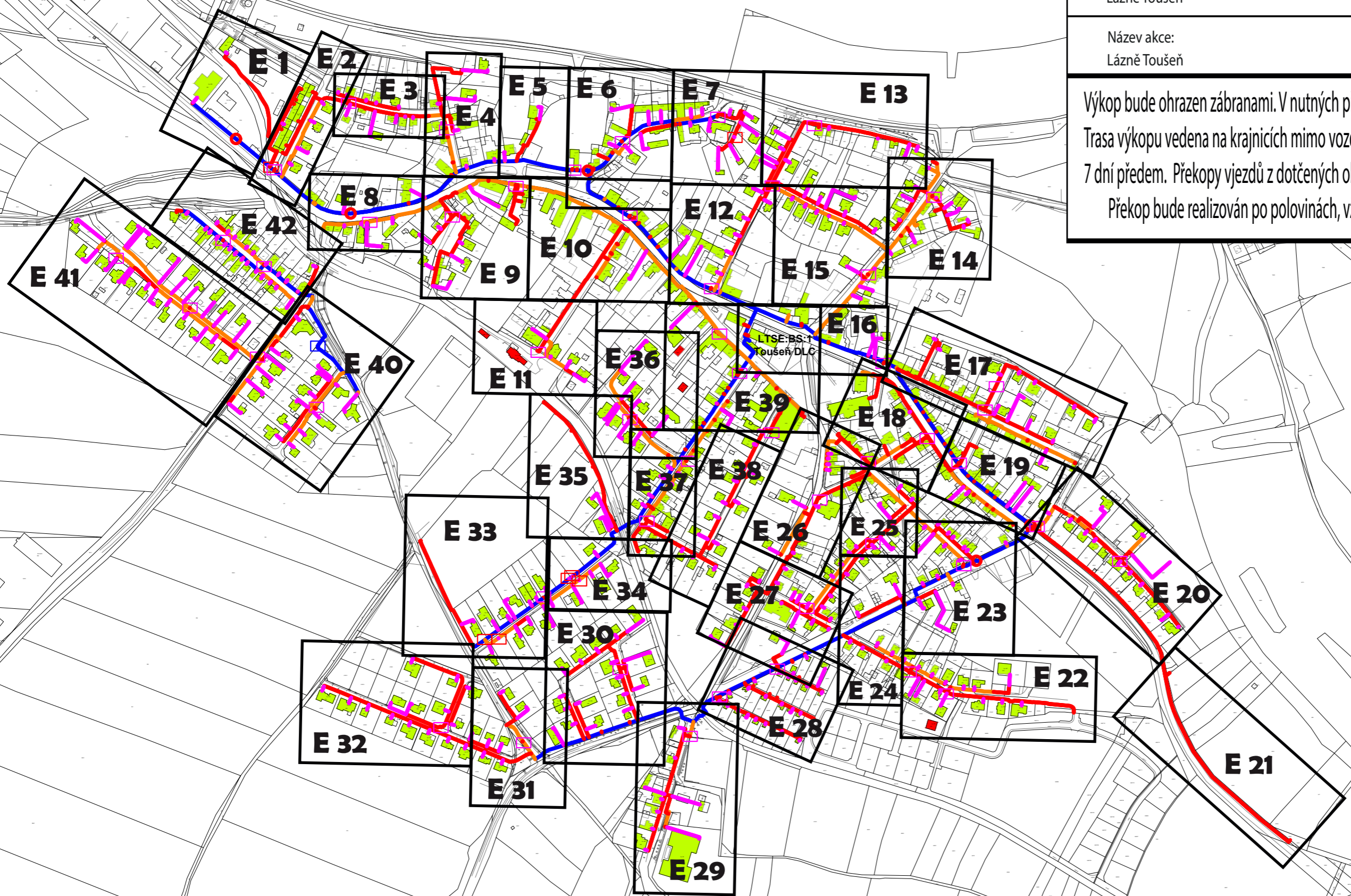

Objednatel:
 M&M Fibernet s.r.o.

 Vypracoval:
 Jan Himmel

 Místo akce:
 Lázně Toušeň

 Datum vypracování:
 1.12.2025

 Název akce:
 Lázně Toušeň

Datum akce:

Výkop bude ohrazen zábranami. V nutných případech budou použity přechodové lávky.
 Trasa výkopu vedena na krajnicích mimo vozovku a v zeleni. Značky B28 budou osazeny 7 dní předem. Překopy vjezdů z dotčených objektů vždy po předchozí domluvě s majiteli.
 Překop bude realizován po polovinách, vždy bude dodržen průjezd min 3 m.

výkop, bude ohrazeno zábranami

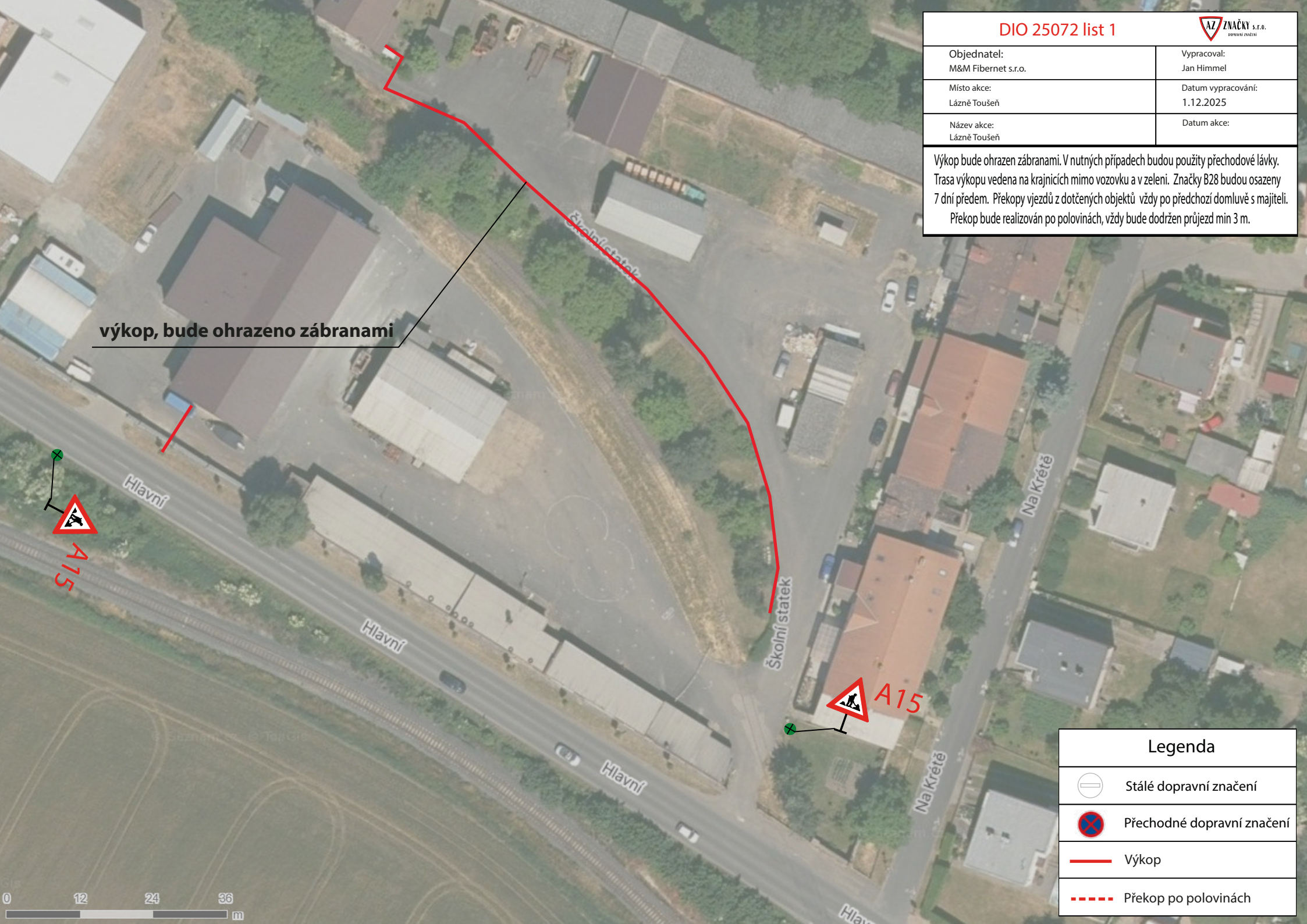

Legenda





 Stálé dopravní značení

 Přechodné dopravní značení

 Výkop

 Překop po polovinách

Legenda

-  Stálé dopravní značení
-  Přechodné dopravní značení
-  Výkop
-  Překop po polovinách

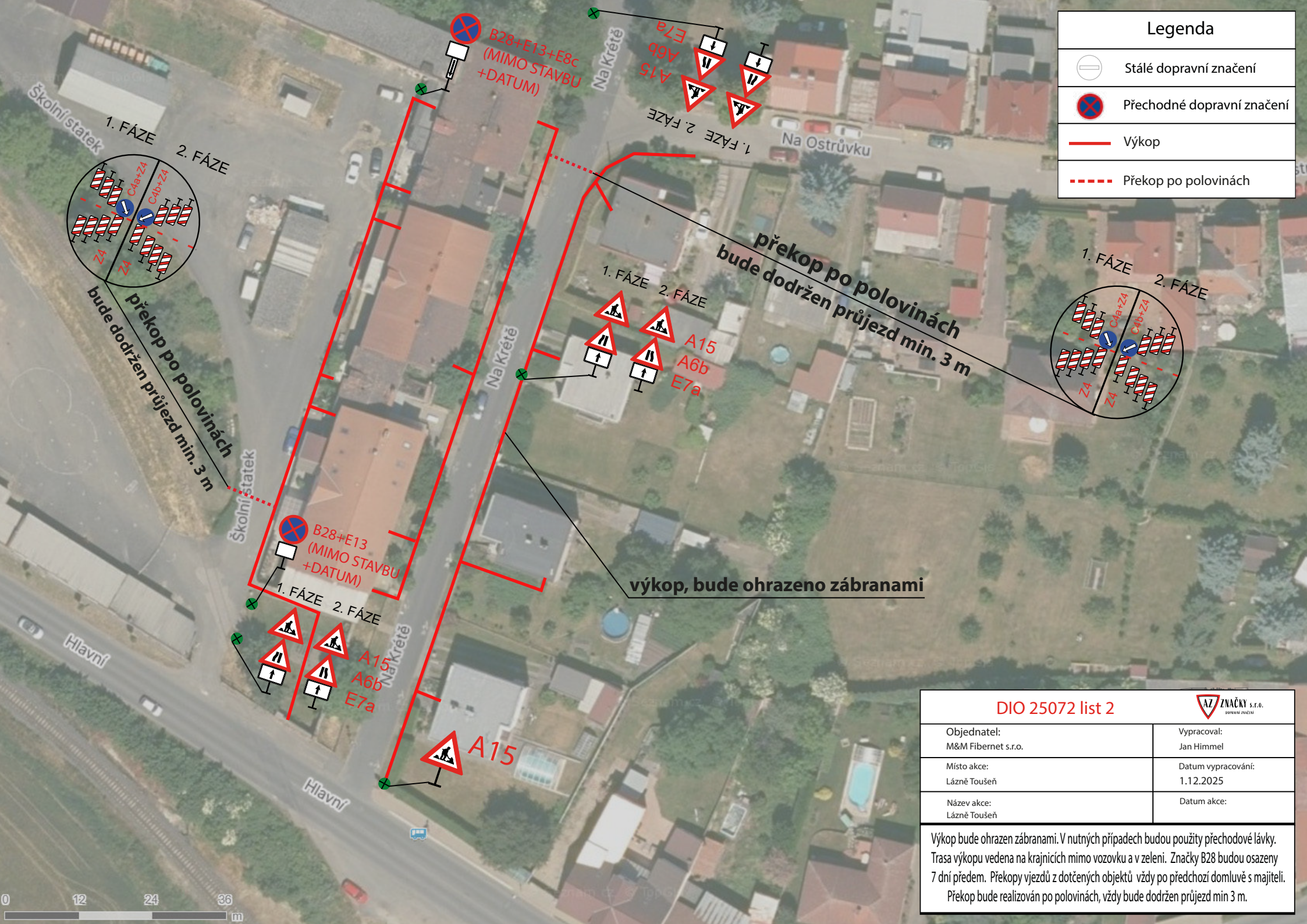

**překop po polovinách
bude dodržen průjezd min. 3 m**

výkop, bude ohrazeno zábranami





DIO 25072 list 2



Objednatel: M&M Fibernet s.r.o.	Vypracoval: Jan Himmel
Místo akce: Lázně Toušeň	Datum vypracování: 1.12.2025
Název akce: Lázně Toušeň	Datum akce:

Výkop bude ohrazen zábranami. V nutných případech budou použity přechodové lávky. Trasa výkopu vedena na krajnicích mimo vozovku a v zeleni. Značky B28 budou osazeny 7 dní předem. Překopy vjezdů z dotčených objektů vždy předchozí domluvě s majiteli. Překop bude realizován po polovinách, vždy bude dodržen průjezd min 3 m.

Legenda

-  Stálé dopravní značení
-  Přechodné dopravní značení
-  Výkop
-  Překop po polovinách

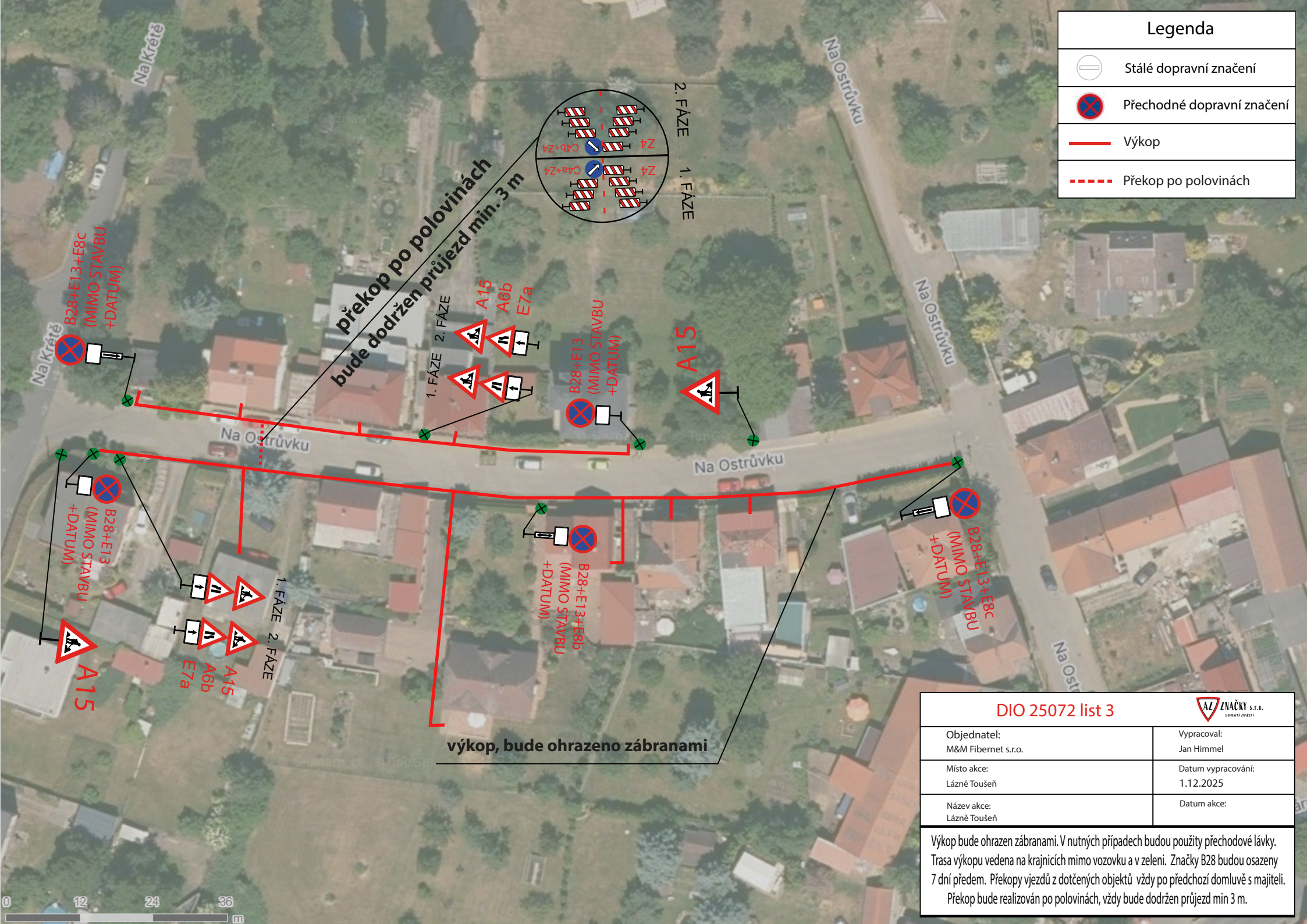

DIO 25072 list 3



Objednatel: M&M Fibernet s.r.o.	Vypracoval: Jan Himmel
Místo akce: Lázně Toušeň	Datum vypracování: 1.12.2025
Název akce: Lázně Toušeň	Datum akce:

Výkop bude ohrazen zábranami. V nutných případech budou použity přechodové lávky. Trasa výkopu vedena na krajnicích mimo vozovku a v zeleni. Značky B28 budou osazeny 7 dní předem. Překopy vjezdů z dotčených objektů vždy předchozí domluvě s majiteli. Překop bude realizován po polovinách, vždy bude dodržen průjezd min 3 m.

Objednatel:
M&M Fibernet s.r.o.Vypracoval:
Jan HimmelMísto akce:
Lázně ToušeňDatum vypracování:
1.12.2025Název akce:
Lázně Toušeň

Datum akce:

Výkop bude ohrazen zábranami. V nutných případech budou použity přechodové lávky.
Trasa výkopu vedena na krajnicích mimo vozovku a v zeleni. Značky B28 budou osazeny 7 dní předem. Překopy vjezdů z dotčených objektů vždy po předchozí domluvě s majiteli.
Překop bude realizován po polovinách, vždy bude dodržen průjezd min 3 m.



startovací jáma 2,5 m x 1,5 m

cílová jáma 1,5 m x 1 m

Na Ostrůvku

Na Ostrůvku

Na Ostrůvku

A15

V Ovčárně

V Ovčárně





V Ovčárně

Hlavní

Hlavní

výkop, bude ohrazeno zábranami



Legenda

-  Stálé dopravní značení
-  Přechodné dopravní značení
-  Výkop
-  Podvrt komunikace
-  Startovací/cílová jáma 2,5 m x 1,5 m



výkop, bude ohrazeno zábranami



Legenda	
	Stálé dopravní značení
	Přechodné dopravní značení
	Výkop

DIO 25072 list 5		
Objednatel: M&M Fibernet s.r.o.	Vypracoval: Jan Himmel	
Místo akce: Lázně Toušeň	Datum vypracování: 1.12.2025	
Název akce: Lázně Toušeň	Datum akce:	
<p>Výkop bude ohrazen zábranami. V nutných případech budou použity přechodové lávky. Trasa výkopu vedena na krajnicích mimo vozovku a v zeleni. Značky B28 budou osazeny 7 dní předem. Překopy vjezdů z dotčených objektů vždy po předchozí domluvě s majiteli. Překop bude realizován po polovinách, vždy bude dodržen průjezd min 3 m.</p>		

Objednatel:
M&M Fibernet s.r.o.Vypracoval:
Jan HimmelMísto akce:
Lázně ToušeňDatum vypracování:
1.12.2025Název akce:
Lázně Toušeň

Datum akce:

Výkop bude ohrazen zábranami. V nutných případech budou použity přechodové lávky. Trasa výkopu vedena na krajnicích mimo vozovku a v zeleni. Značky B28 budou osazeny 7 dní předem. Překopy vjezdů z dotčených objektů vždy po předchozí domluvě s majiteli. Překop bude realizován po polovinách, vždy bude dodržen průjezd min 3 m.

Legenda

 Stálé dopravní značení

 Přechodné dopravní značení

 Výkop

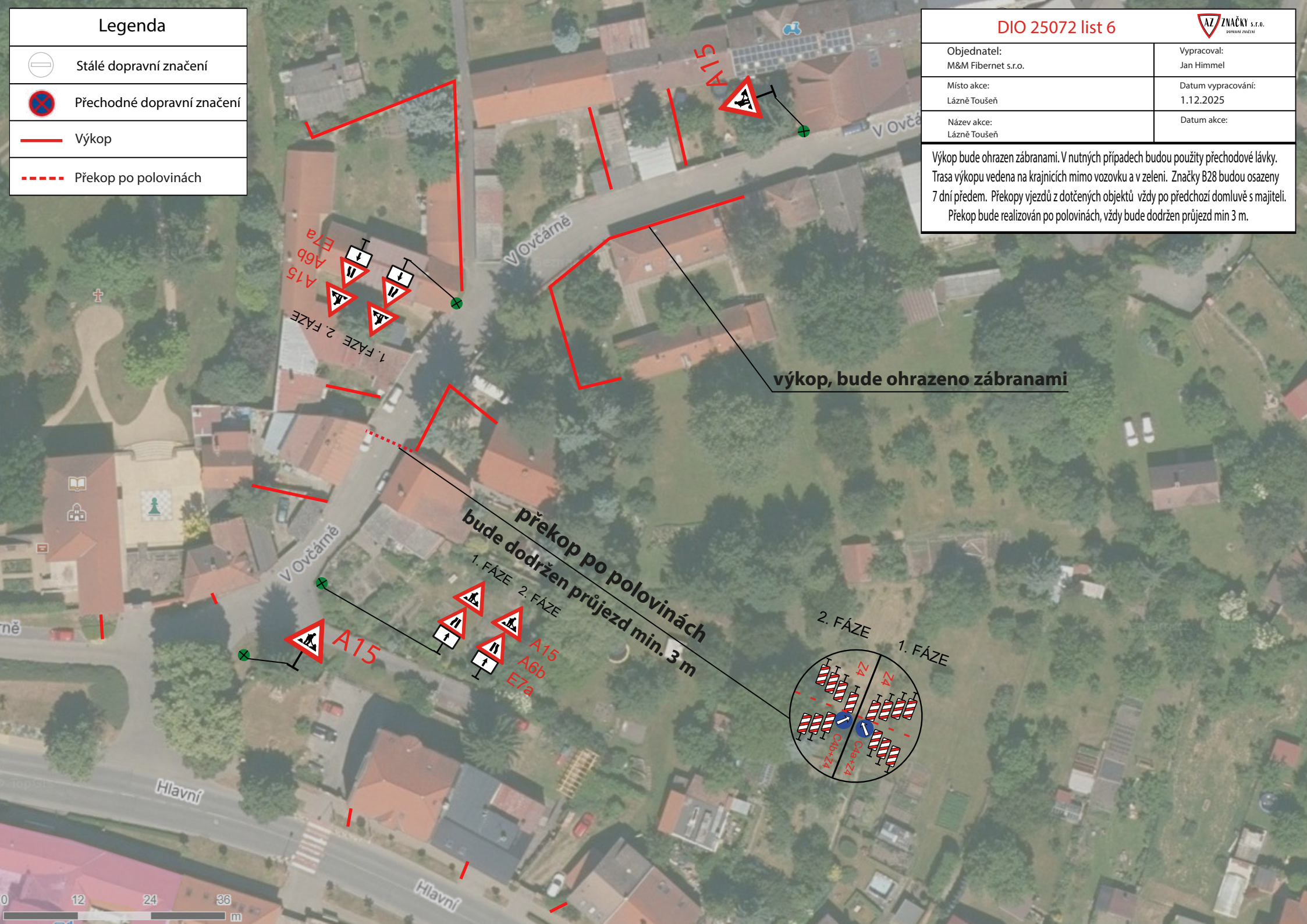
 Překop po polovinách

výkop, bude ohrazeno zábranami

**překop po polovinách
bude dodržen průjezd min. 3 m**

2. FÁZE 1. FÁZE

Objednatel: M&M Fibernet s.r.o.	Vypracoval: Jan Himmel
Místo akce: Lázně Toušeň	Datum vypracování: 1.12.2025
Název akce: Lázně Toušeň	Datum akce:

Výkop bude ohrazen zábranami. V nutných případech budou použity přechodové lávky.
Trasa výkopu vedena na krajnicích mimo vozovku a v zeleni. Značky B28 budou osazeny 7 dní předem. Překopy vjezdů z dotčených objektů vždy po předchozí domluvě s majiteli.
Překop bude realizován po polovinách, vždy bude dodržen průjezd min 3 m.

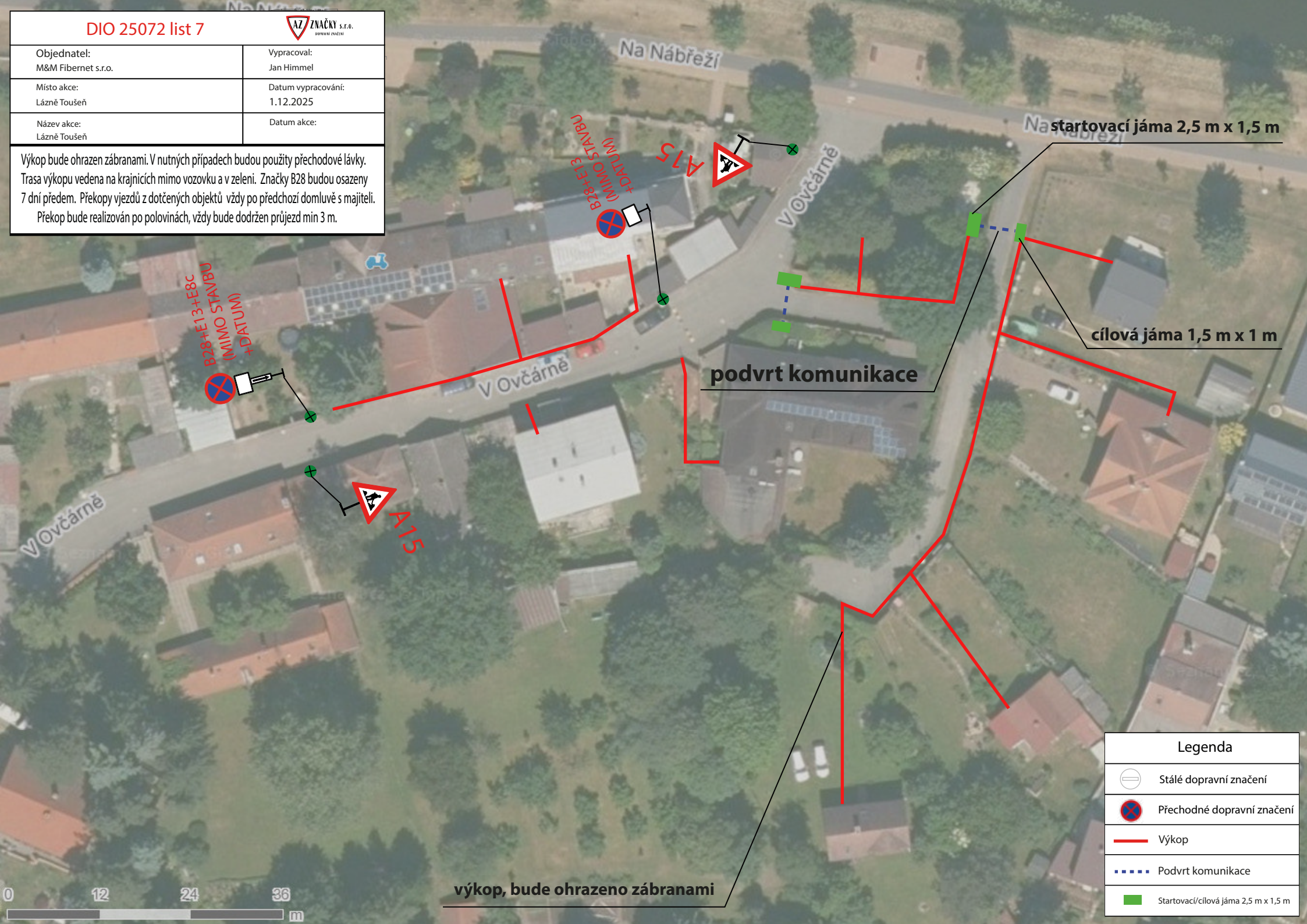

startovací jáma 2,5 m x 1,5 m

cílová jáma 1,5 m x 1 m



podvrt komunikace

výkop, bude ohrazeno zábranami

Legenda	
	Stálé dopravní značení
	Přechodné dopravní značení
	Výkop
	Podvrt komunikace
	Startovací/cílová jáma 2,5 m x 1,5 m



Legenda

-  Stálé dopravní značení
-  Přechodné dopravní značení
-  Výkop

výkop, bude ohrazeno zábranami

DIO 25072 list 8





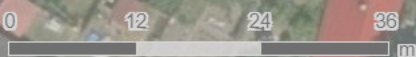

Objednatel: M&M Fibernet s.r.o.	Vypracoval: Jan Himmel
Místo akce: Lázně Toušeň	Datum vypracování: 1.12.2025
Název akce: Lázně Toušeň	Datum akce:

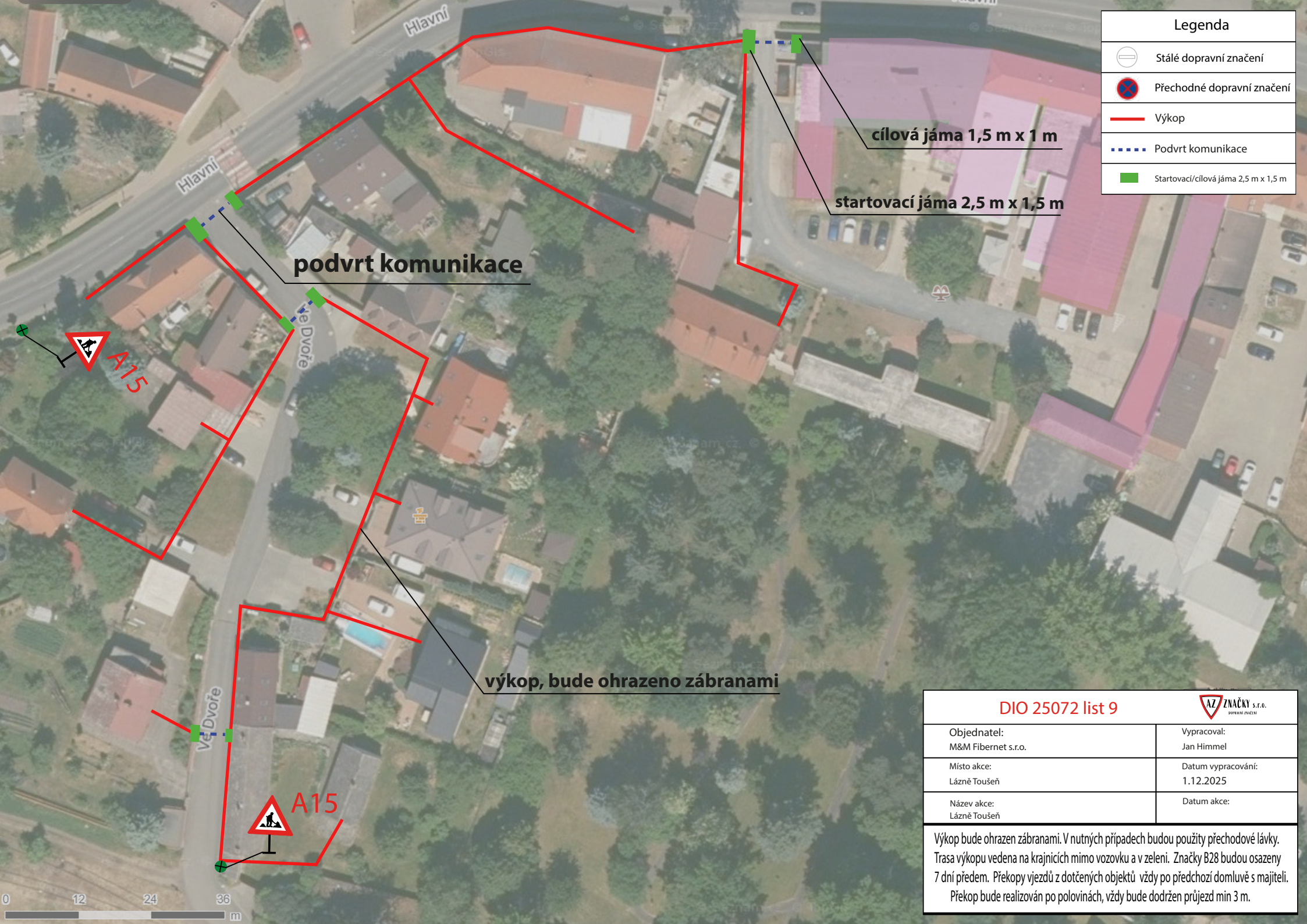
Výkop bude ohrazen zábranami. V nutných případech budou použity přechodové lávky. Trasa výkopu vedena na krajnicích mimo vozovku a v zeleni. Značky B28 budou osazeny 7 dní předem. Překopy vjezdů z dotčených objektů vždy po předchozí domluvě s majiteli. Překop bude realizován po polovinách, vždy bude dodržen průjezd min 3 m.





Legenda

-  Stálé dopravní značení
-  Přechodné dopravní značení
-  Výkop
-  Podvrt komunikace
-  Startovací/cílová jáma 2,5 m x 1,5 m

cílová jáma 1,5 m x 1 m

startovací jáma 2,5 m x 1,5 m

podvrt komunikace

výkop, bude ohrazeno zábranami

DIO 25072 list 9



Objednatel: M&M Fibernet s.r.o.	Vypracoval: Jan Himmel
Místo akce: Lázně Toušeň	Datum vypracování: 1.12.2025
Název akce: Lázně Toušeň	Datum akce:

Výkop bude ohrazen zábranami. V nutných případech budou použity přechodové lávky. Trasa výkopu vedena na krajnicích mimo vozovku a v zeleni. Značky B28 budou osazeny 7 dní předem. Překopy vjezdů z dotčených objektů vždy po předchozí domluvě s majiteli. Překop bude realizován po polovinách, vždy bude dodržen průjezd min 3 m.

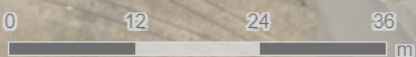





Objednatel:
M&M Fibernet s.r.o.Vypracoval:
Jan HimmelMísto akce:
Lázně ToušeňDatum vypracování:
1.12.2025Název akce:
Lázně Toušeň

Datum akce:

Výkop bude ohrazen zábranami. V nutných případech budou použity přechodové lávky.
Trasa výkopu vedena na krajnicích mimo vozovku a v zeleni. Značky B28 budou osazeny 7 dní předem. Překopy vjezdů z dotčených objektů vždy po předchozí domluvě s majiteli.
Překop bude realizován po polovinách, vždy bude dodržen průjezd min 3 m.

Legenda

-  Stálé dopravní značení
-  Přechodné dopravní značení
-  Výkop
-  Podvrt komunikace
-  Startovací/cílová jáma 2,5 m x 1,5 m



cílová jáma 1,5 m x 1 m

podvrt komunikace

startovací jáma 2,5 m x 1,5 m

výkop, bude ohrazeno zábranami

Objednatel:
 M&M Fibernet s.r.o.

 Vypracoval:
 Jan Himmel

 Místo akce:
 Lázně Toušeň





 Datum vypracování:
 1.12.2025

 Název akce:
 Lázně Toušeň

Datum akce:

Výkop bude ohrazen zábranami. V nutných případech budou použity přechodové lávky. Trasa výkopu vedena na krajnicích mimo vozovku a v zeleni. Značky B28 budou osazeny 7 dní předem. Překopy vjezdů z dotčených objektů vždy po předchozí domluvě s majiteli. Překop bude realizován po polovinách, vždy bude dodržen průjezd min 3 m.

Legenda

-  Stálé dopravní značení
-  Přechodné dopravní značení
-  Výkop
-  Podvrt komunikace
-  Startovací/cílová jáma 2,5 m x 1,5 m



Objednatel:
 M&M Fibernet s.r.o.

 Vypracoval:
 Jan Himmel

 Místo akce:
 Lázně Toušeň

 Datum vypracování:
 1.12.2025

 Název akce:
 Lázně Toušeň

Datum akce:

Výkop bude ohrazen zábranami. V nutných případech budou použity přechodové lávky. Trasa výkopu vedena na krajnicích mimo vozovku a v zeleni. Značky B28 budou osazeny 7 dní předem. Překopy vjezdů z dotčených objektů vždy po předchozí domluvě s majiteli. Překop bude realizován po polovinách, vždy bude dodržen průjezd min 3 m.







cílová jáma 1,5 m x 1 m

startovací jáma 2,5 m x 1,5 m

podvrt komunikace

výkop, bude ohrazeno zábranami

Legenda

-  Stálé dopravní značení
-  Přechodné dopravní značení
-  Výkop
-  Podvrt komunikace
-  Startovací/cílová jáma 2,5 m x 1,5 m



A15

Na Nábřeží

Na Nábřeží

Na Nábřeží

B28+E13+E8c
(MIMO STAVBU
+DATUM)

cíllová jáma 1,5 m x 1 m

startovací jáma 2,5 m x 1,5 m

podvrt komunikace

výkop, bude ohrazeno zábranami

Poštovní





Na Chmelnici

Na Chmelnici

B28+E13
(MIMO STAVBU
+DATUM)

A15

Legenda

-  Stálé dopravní značení
-  Přechodné dopravní značení
-  Výkop
-  Podvrt komunikace
-  Startovací/cíllová jáma 2,5 m x 1,5 m

DIO 25072 list 13



Objednatel: M&M Fibernet s.r.o.	Vypracoval: Jan Himmel
Místo akce: Lázně Toušeň	Datum vypracování: 1.12.2025
Název akce: Lázně Toušeň	Datum akce:

Výkop bude ohrazen zábranami. V nutných případech budou použity přechodové lávky. Trasa výkopu vedena na krajnicích mimo vozovku a v zeleni. Značky B28 budou osazeny 7 dní předem. Překopy vjezdů z dotčených objektů vždy po předchozí domluvě s majiteli. Překop bude realizován po polovinách, vždy bude dodržen průjezd min 3 m.

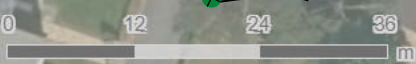

Objednatel:
M&M Fibernet s.r.o.Vypracoval:
Jan HimmelMísto akce:
Lázně ToušeňDatum vypracování:
1.12.2025Název akce:
Lázně Toušeň

Datum akce:

Výkop bude ohrazen zábranami. V nutných případech budou použity přechodové lávky.
Trasa výkopu vedena na krajnicích mimo vozovku a v zeleni. Značky B28 budou osazeny 7 dní předem. Překopy vjezdů z dotčených objektů vždy po předchozí domluvě s majiteli.
Překop bude realizován po polovinách, vždy bude dodržen průjezd min 3 m.

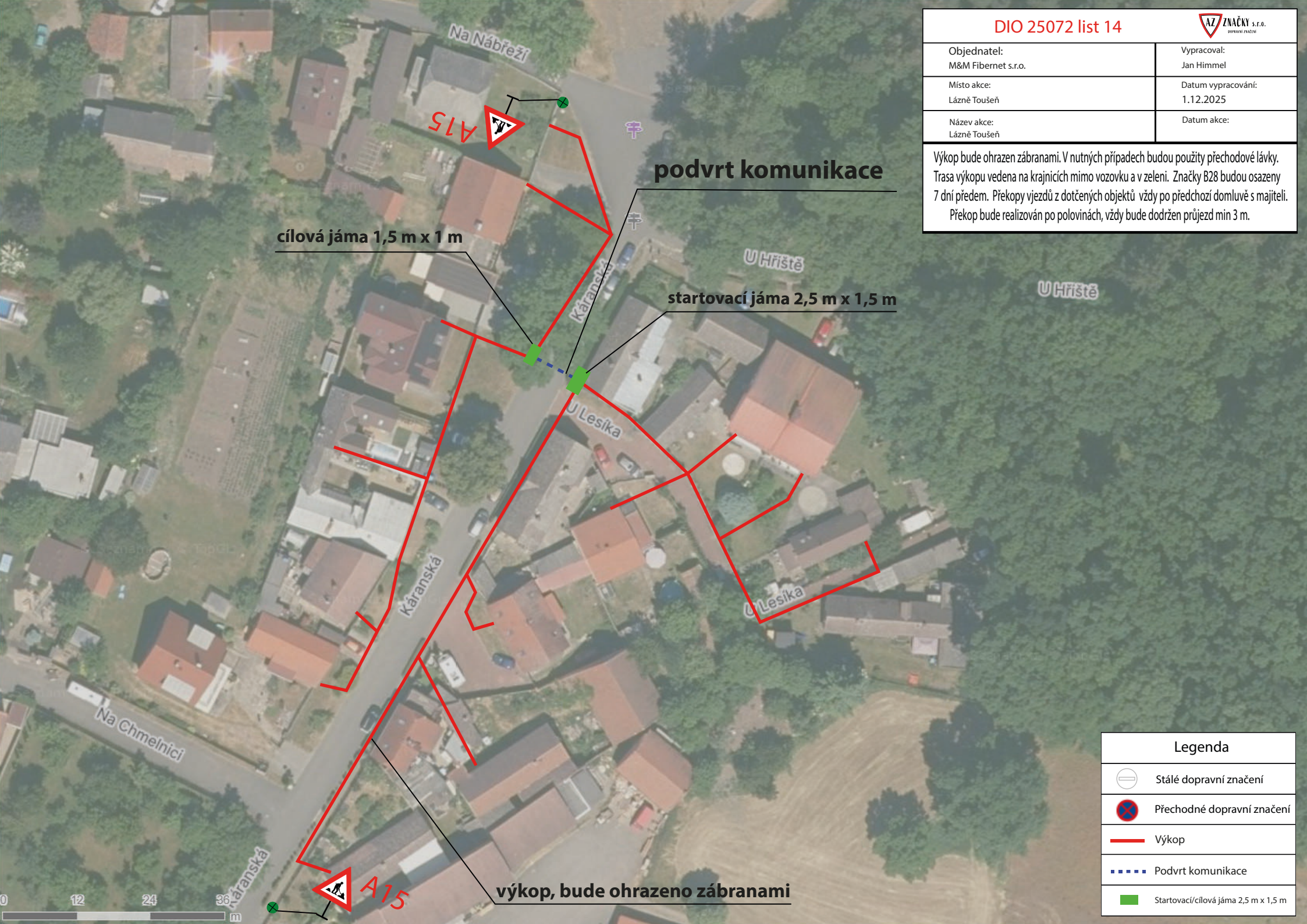





podvrt komunikace

cílová jáma 1,5 m x 1 m

startovací jáma 2,5 m x 1,5 m

výkop, bude ohrazeno zábranami

Legenda

-  Stálé dopravní značení
-  Přechodné dopravní značení
-  Výkop
-  Podvrt komunikace
-  Startovací/cílová jáma 2,5 m x 1,5 m

Objednatel:
M&M Fibernet s.r.o.Vypracoval:
Jan HimmelMísto akce:
Lázně ToušeňDatum vypracování:
1.12.2025Název akce:
Lázně Toušeň

Datum akce:

Výkop bude ohrazen zábranami. V nutných případech budou použity přechodové lávky.
Trasa výkopu vedena na krajnicích mimo vozovku a v zeleni. Značky B28 budou osazeny 7 dní předem. Překopy vjezdů z dotčených objektů vždy po předchozí domluvě s majiteli.
Překop bude realizován po polovinách, vždy bude dodržen průjezd min 3 m.

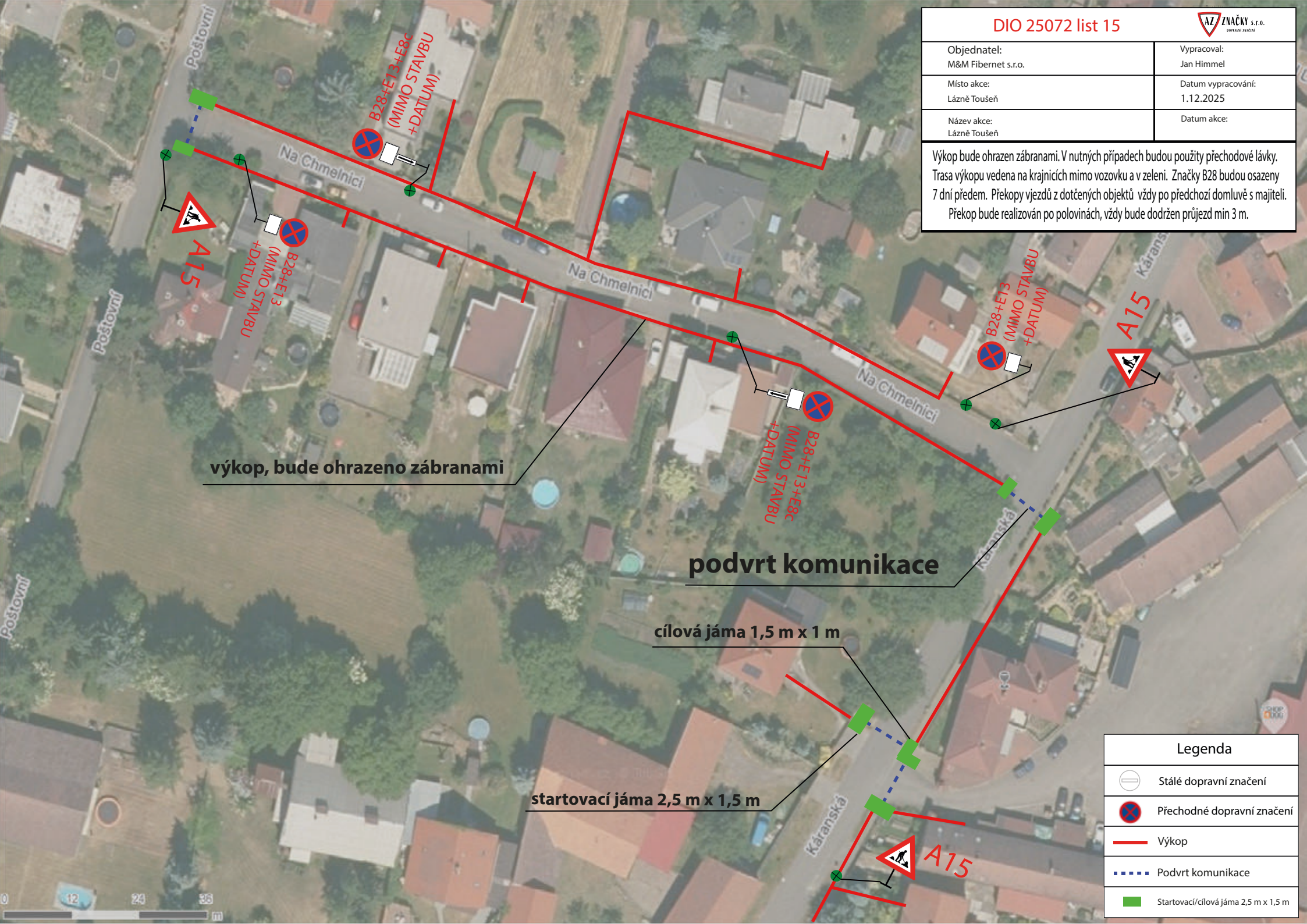





výkop, bude ohrazeno zábranami

podvrt komunikace

cílová jáma 1,5 m x 1 m

startovací jáma 2,5 m x 1,5 m

Legenda

-  Stálé dopravní značení
-  Přechodné dopravní značení
-  Výkop
-  Podvrt komunikace
-  Startovací/cílová jáma 2,5 m x 1,5 m

Objednatel:
M&M Fibernet s.r.o.Vypracoval:
Jan HimmelMísto akce:
Lázně ToušeňDatum vypracování:
1.12.2025Název akce:
Lázně Toušeň

Datum akce:

Výkop bude ohrazen zábranami. V nutných případech budou použity přechodové lávky. Trasa výkopu vedena na krajnicích mimo vozovku a v zeleni. Značky B28 budou osazeny 7 dní předem. Překopy vjezdů z dotčených objektů vždy po předchozí domluvě s majiteli. Překop bude realizován po polovinách, vždy bude dodržen průjezd min 3 m.

Legenda



Stálé dopravní značení



Přechodné dopravní značení

Výkop

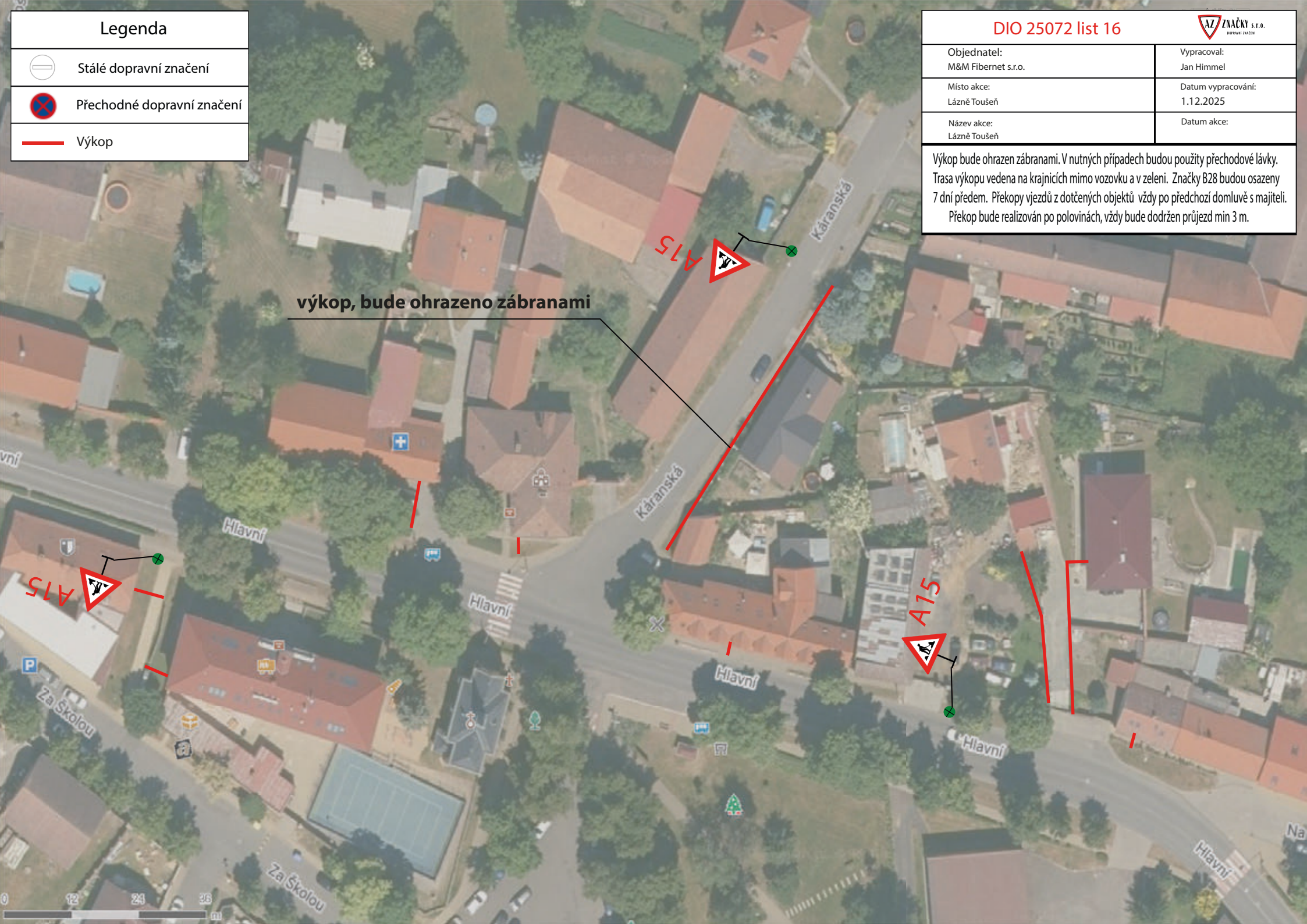

výkop, bude ohrazeno zábranami

Objednatel:
M&M Fibernet s.r.o.Vypracoval:
Jan HimmelMísto akce:
Lázně ToušeňDatum vypracování:
1.12.2025Název akce:
Lázně Toušeň

Datum akce:

Výkop bude ohrazen zábranami. V nutných případech budou použity přechodové lávky.
Trasa výkopu vedena na krajnicích mimo vozovku a v zeleni. Značky B28 budou osazeny 7 dní předem. Překopy vjezdů z dotčených objektů vždy po předchozí domluvě s majiteli.
Překop bude realizován po polovinách, vždy bude dodržen průjezd min 3 m.

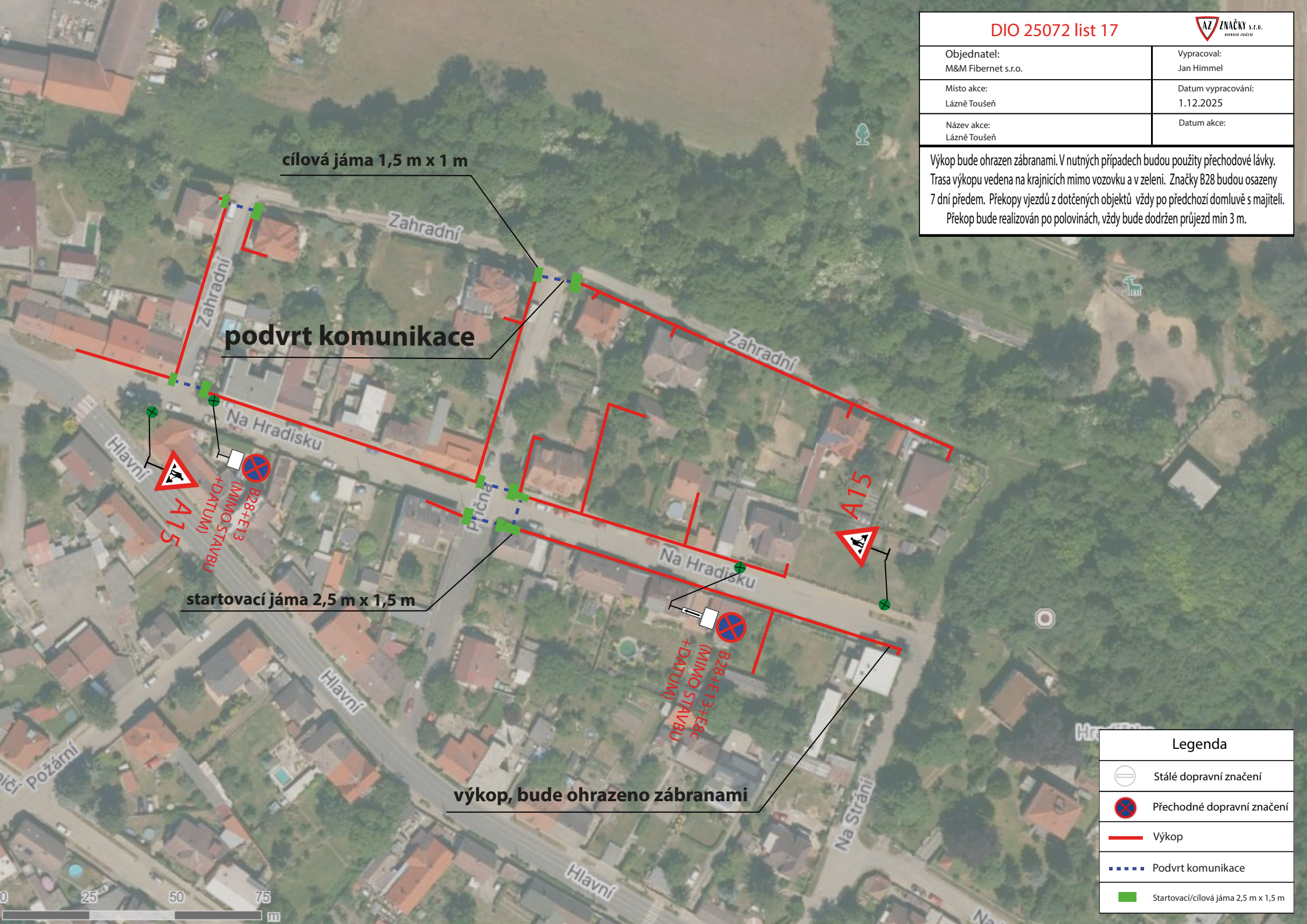





cílová jáma 1,5 m x 1 m

podvrt komunikace

startovací jáma 2,5 m x 1,5 m

výkop, bude ohrazeno zábranami

Legenda

-  Stálé dopravní značení
-  Přechodné dopravní značení
-  Výkop
-  Podvrt komunikace
-  Startovací/cílová jáma 2,5 m x 1,5 m

Objednatel:
M&M Fibernet s.r.o.Vypracoval:
Jan HimmelMísto akce:
Lázně ToušeňDatum vypracování:
1.12.2025Název akce:
Lázně Toušeň

Datum akce:

Výkop bude ohrazen zábranami. V nutných případech budou použity přechodové lávky.
Trasa výkopu vedena na krajnicích mimo vozovku a v zeleni. Značky B28 budou osazeny 7 dní předem. Překopy vjezdů z dotčených objektů vždy po předchozí domluvě s majiteli.
Překop bude realizován po polovinách, vždy bude dodržen průjezd min 3 m.





cílová jáma 1,5 m x 1 m

výkop, bude ohrazeno zábranami

podvrt komunikace

startovací jáma 2,5 m x 1,5 m

Legenda

-  Stálé dopravní značení
-  Přechodné dopravní značení
-  Výkop
-  Podvrt komunikace
-  Startovací/cílová jáma 2,5 m x 1,5 m

Objednatel:
M&M Fibernet s.r.o.Vypracoval:
Jan HimmelMísto akce:
Lázně ToušeňDatum vypracování:
1.12.2025Název akce:
Lázně Toušeň

Datum akce:

Výkop bude ohrazen zábranami. V nutných případech budou použity přechodové lávky. Trasa výkopu vedena na krajnicích mimo vozovku a v zeleni. Značky B28 budou osazeny 7 dní předem. Překopy vjezdů z dotčených objektů vždy po předchozí domluvě s majiteli. Překop bude realizován po polovinách, vždy bude dodržen průjezd min 3 m.



výkop, bude ohrazeno zábranami

Legenda

 Stálé dopravní značení

 Přechodné dopravní značení

 Výkop

Objednatel:
M&M Fibernet s.r.o.Vypracoval:
Jan HimmelMísto akce:
Lázně ToušeňDatum vypracování:
1.12.2025Název akce:
Lázně Toušeň

Datum akce:

Výkop bude ohrazen zábranami. V nutných případech budou použity přechodové lávky.
Trasa výkopu vedena na krajnicích mimo vozovku a v zeleni. Značky B28 budou osazeny
7 dní předem. Překopy vjezdů z dotčených objektů vždy po předchozí domluvě s majiteli.
Překop bude realizován po polovinách, vždy bude dodržen průjezd min 3 m.







cílová jáma 1,5 m x 1 m

startovací jáma 2,5 m x 1,5 m

podvrt komunikace

výkop, bude ohrazeno zábranami

Legenda

-  Stálé dopravní značení
-  Přechodné dopravní značení
-  Výkop
-  Podvrt komunikace
-  Startovací/cílová jáma 2,5 m x 1,5 m

Objednatel:
M&M Fibernet s.r.o.Vypracoval:
Jan HimmelMísto akce:
Lázně ToušeňDatum vypracování:
1.12.2025Název akce:
Lázně Toušeň

Datum akce:

Výkop bude ohrazen zábranami. V nutných případech budou použity přechodové lávky.
Trasa výkopu vedena na krajnicích mimo vozovku a v zeleni. Značky B28 budou osazeny 7 dní předem. Překopy vjezdů z dotčených objektů vždy po předchozí domluvě s majiteli.
Překop bude realizován po polovinách, vždy bude dodržen průjezd min 3 m.



výkop, bude ohrazeno zábranami

Legenda



Stálé dopravní značení



Přechodné dopravní značení



Výkop

Objednatel: M&M Fibernet s.r.o.	Vypracoval: Jan Himmel
Místo akce: Lázně Toušeň	Datum vypracování: 1.12.2025
Název akce: Lázně Toušeň	Datum akce:

Výkop bude ohrazen zábranami. V nutných případech budou použity přechodové lávky.
Trasa výkopu vedena na krajnicích mimo vozovku a v zeleni. Značky B28 budou osazeny 7 dní předem. Překopy vjezdů z dotčených objektů vždy po předchozí domluvě s majiteli.
Překop bude realizován po polovinách, vždy bude dodržen průjezd min 3 m.

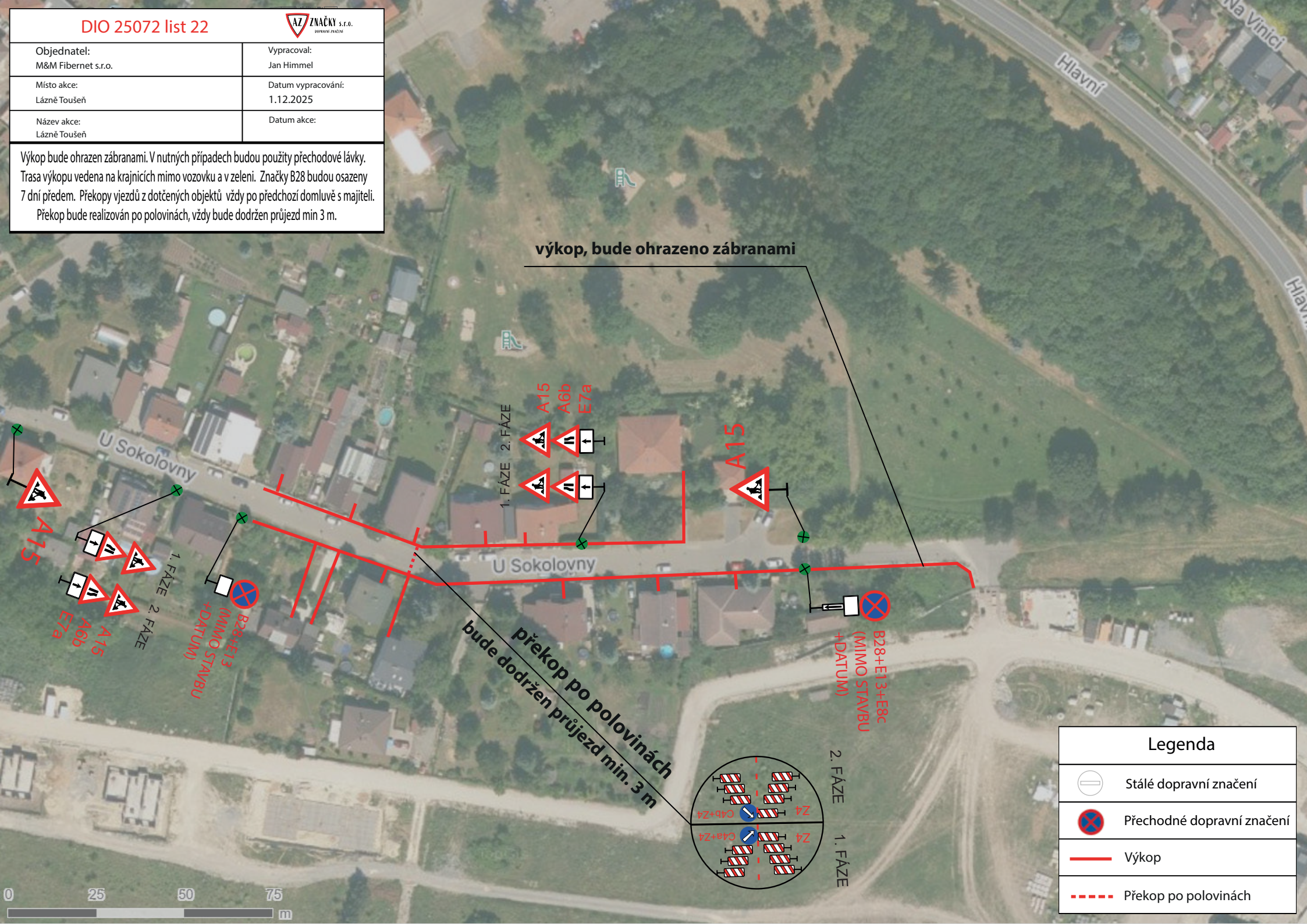

výkop, bude ohrazeno zábranami

překop po polovinách
bude dodržen průjezd min. 3 m

Legenda	
	Stálé dopravní značení
	Přechodné dopravní značení
	Výkop
	Překop po polovinách

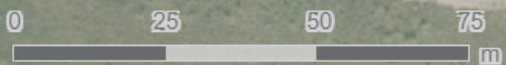
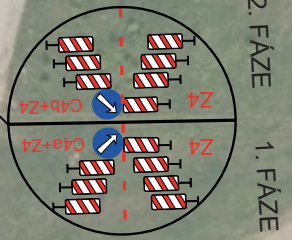

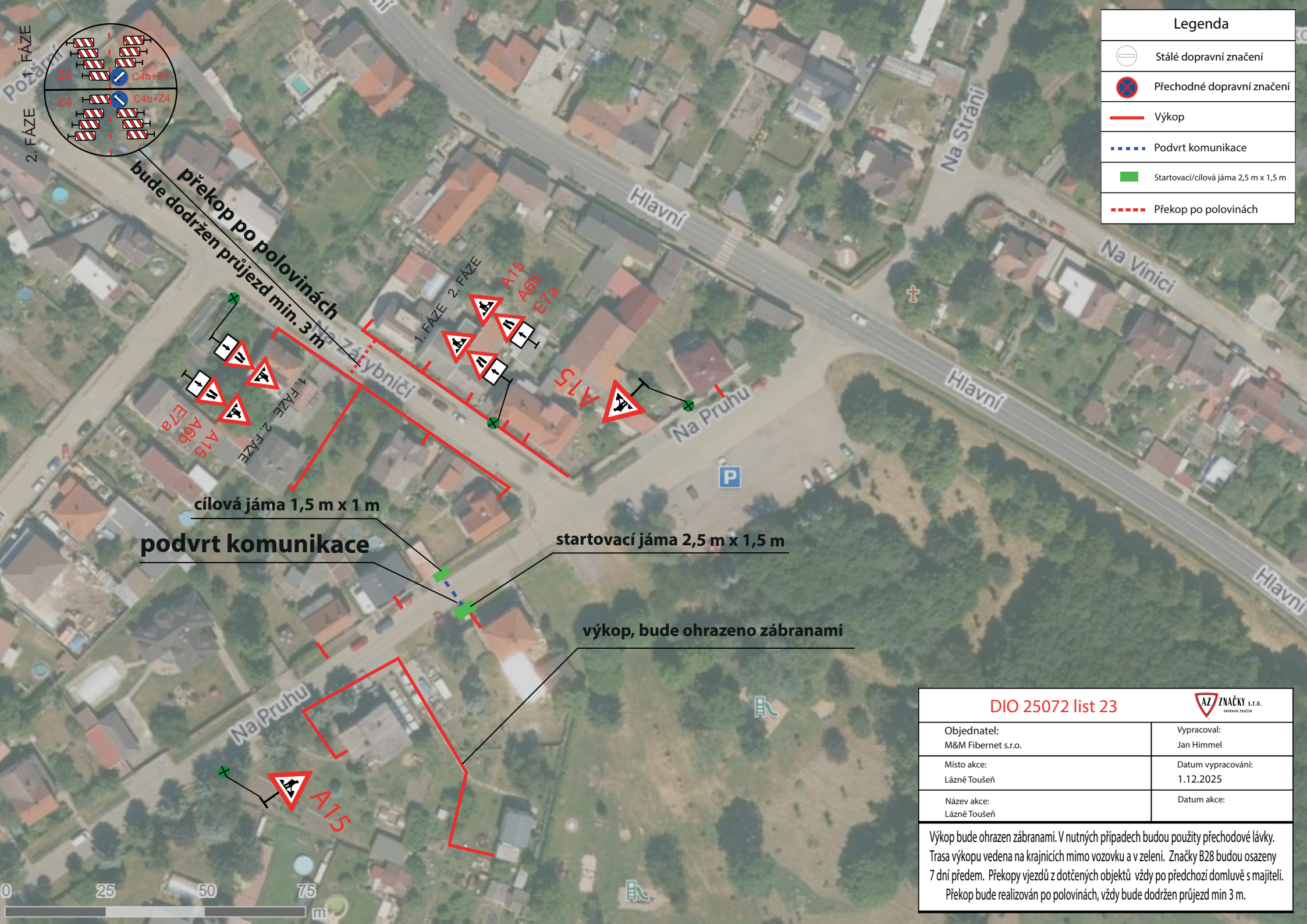

Legenda	
	Stálé dopravní značení
	Přechodné dopravní značení
	Výkop
	Podvrt komunikace
	Startovací/cílová jáma 2,5 m x 1,5 m
	Překop po polovinách

překop po polovinách
bude dodržen průjezd min. 3 m

cílová jáma 1,5 m x 1 m

podvrt komunikace

startovací jáma 2,5 m x 1,5 m

výkop, bude ohrazeno zábranami

DIO 25072 list 23



Objednatel: M&M Fibernet s.r.o.	Vypracoval: Jan Himmel
Místo akce: Lázně Toušeň	Datum vypracování: 1.12.2025
Název akce: Lázně Toušeň	Datum akce:

Výkop bude ohrazen zábranami. V nutných případech budou použity přechodové lávky. Trasa výkopu vedena na krajnicích mimo vozovku a v zeleni. Značky B28 budou osazeny 7 dní předem. Překopy vjezdů z dotčených objektů vždy po předchozí domluvě s majiteli. Překop bude realizován po polovinách, vždy bude dodržen průjezd min 3 m.

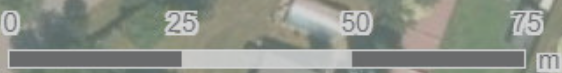

Objednatel: M&M Fibernet s.r.o.	Vypracoval: Jan Himmel
Místo akce: Lázně Toušeň	Datum vypracování: 1.12.2025
Název akce: Lázně Toušeň	Datum akce:

Výkop bude ohrazen zábranami. V nutných případech budou použity přechodové lávky. Trasa výkopu vedena na krajnicích mimo vozovku a v zeleni. Značky B28 budou osazeny 7 dní předem. Překopy vjezdů z dotčených objektů vždy po předchozí domluvě s majiteli. Překop bude realizován po polovinách, vždy bude dodržen průjezd min 3 m.

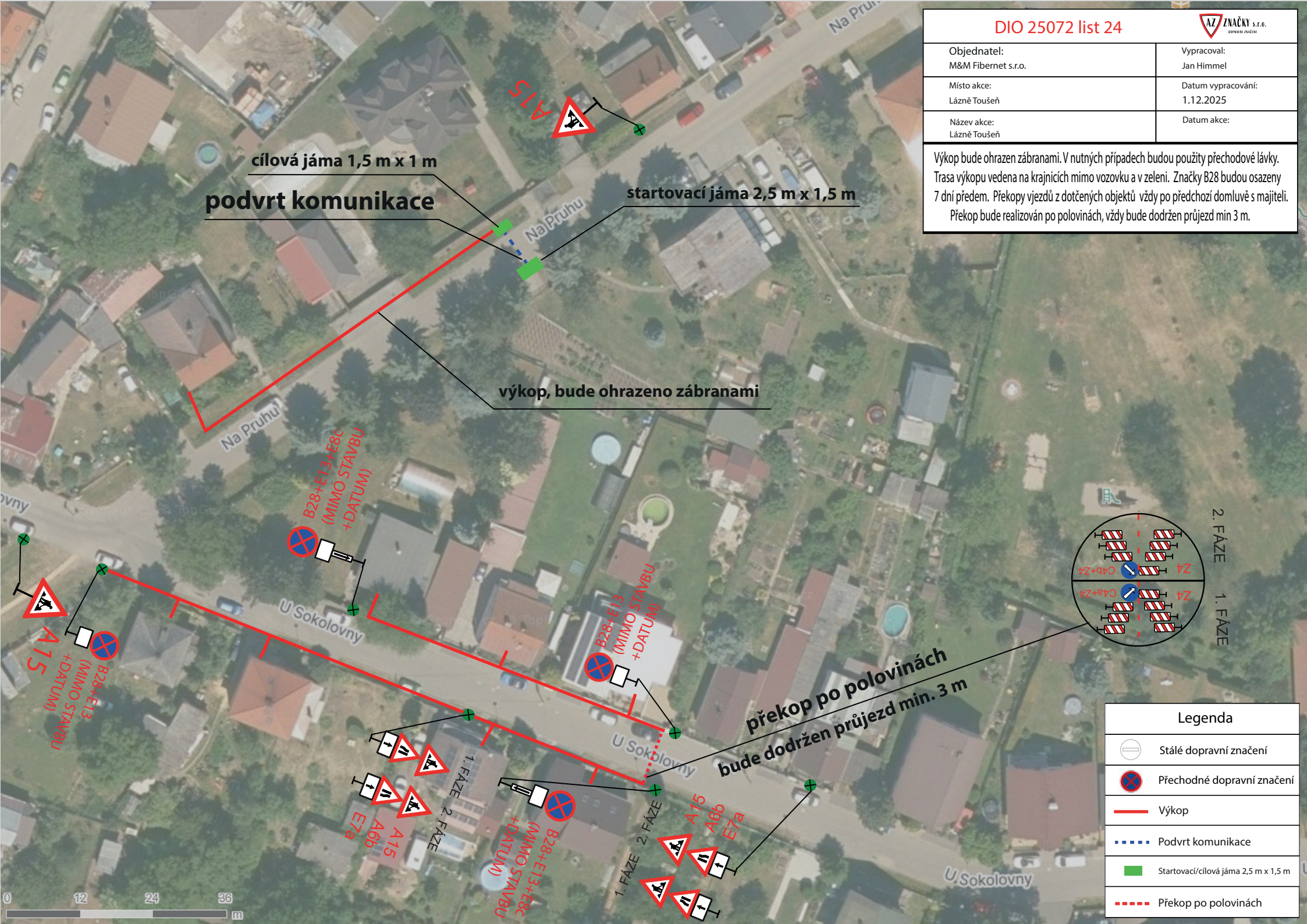

cílová jáma 1,5 m x 1 m
podvrt komunikace

startovací jáma 2,5 m x 1,5 m

výkop, bude ohrazeno zábranami





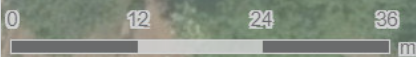

překop po polovinách
bude dodržen průjezd min. 3 m



Legenda	
	Stálé dopravní značení
	Přechodné dopravní značení
	Výkop
	Podvrt komunikace
	Startovací/cílová jáma 2,5 m x 1,5 m
	Překop po polovinách



Legenda

-  Stálé dopravní značení
-  Přechodné dopravní značení
-  Výkop
-  Podvrt komunikace
-  Startovací/cílová jáma 2,5 m x 1,5 m
-  Překop po polovinách

podvrt komunikace

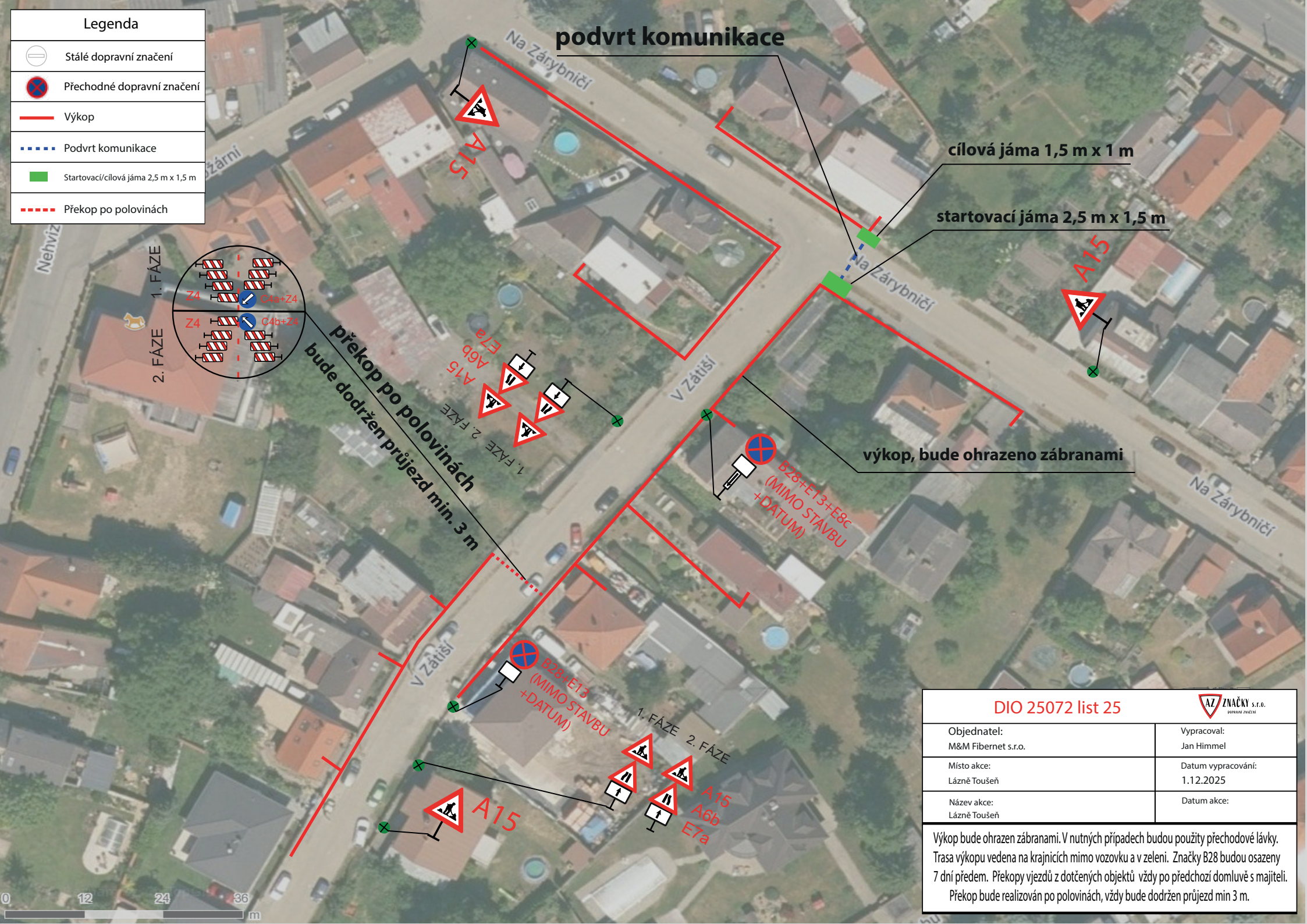

DIO 25072 list 25		
Objednatel: M&M Fibernet s.r.o.	Vypracoval: Jan Himmel	
Místo akce: Lázně Toušeň	Datum vypracování: 1.12.2025	
Název akce: Lázně Toušeň	Datum akce:	
<p>Výkop bude ohrazen zábranami. V nutných případech budou použity přechodové lávky. Trasa výkopu vedena na krajnicích mimo vozovku a v zeleni. Značky B28 budou osazeny 7 dní předem. Překopy vjezdů z dotčených objektů vždy po předchozí domluvě s majiteli. Překop bude realizován po polovinách, vždy bude dodržen průjezd min 3 m.</p>		





Objednatel:
M&M Fibernet s.r.o.Vypracoval:
Jan HimmelMísto akce:
Lázně ToušeňDatum vypracování:
1.12.2025Název akce:
Lázně Toušeň

Datum akce:

Výkop bude ohrazen zábranami. V nutných případech budou použity přechodové lávky. Trasa výkopu vedena na krajnicích mimo vozovku a v zeleni. Značky B28 budou osazeny 7 dní předem. Překopy vjezdů z dotčených objektů vždy po předchozí domluvě s majiteli. Překop bude realizován po polovinách, vždy bude dodržen průjezd min 3 m.



Legenda

-  Stálé dopravní značení
-  Přechodné dopravní značení
-  Výkop
-  Podvrt komunikace
-  Startovací/cílová jáma 2,5 m x 1,5 m

Objednatel: M&M Fibernet s.r.o.	Vypracoval: Jan Himmel
Místo akce: Lázně Toušeň	Datum vypracování: 1.12.2025
Název akce: Lázně Toušeň	Datum akce:

Vypracoval: Jan Himmel	Datum vypracování: 1.12.2025
Datum akce:	

Výkop bude ohrazen zábranami. V nutných případech budou použity přechodové lávky.
 Trasa výkopu vedena na krajnicích mimo vozovku a v zeleni. Značky B28 budou osazeny 7 dní předem. Překopy vjezdů z dotčených objektů vždy po předchozí domluvě s majiteli.
 Překop bude realizován po polovinách, vždy bude dodržen průjezd min 3 m.



výkop, bude ohrazeno zábranami

Legenda	
	Stálé dopravní značení
	Přechodné dopravní značení
	Výkop

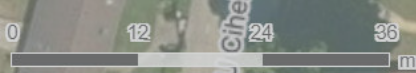

Objednatel:
M&M Fibernet s.r.o.Vypracoval:
Jan HimmelMísto akce:
Lázně ToušeňDatum vypracování:
1.12.2025Název akce:
Lázně Toušeň

Datum akce:

Výkop bude ohrazen zábranami. V nutných případech budou použity přechodové lávky.
Trasa výkopu vedena na krajnicích mimo vozovku a v zeleni. Značky B28 budou osazeny 7 dní předem. Překopy vjezdů z dotčených objektů vždy po předchozí domluvě s majiteli.
Překop bude realizován po polovinách, vždy bude dodržen průjezd min 3 m.

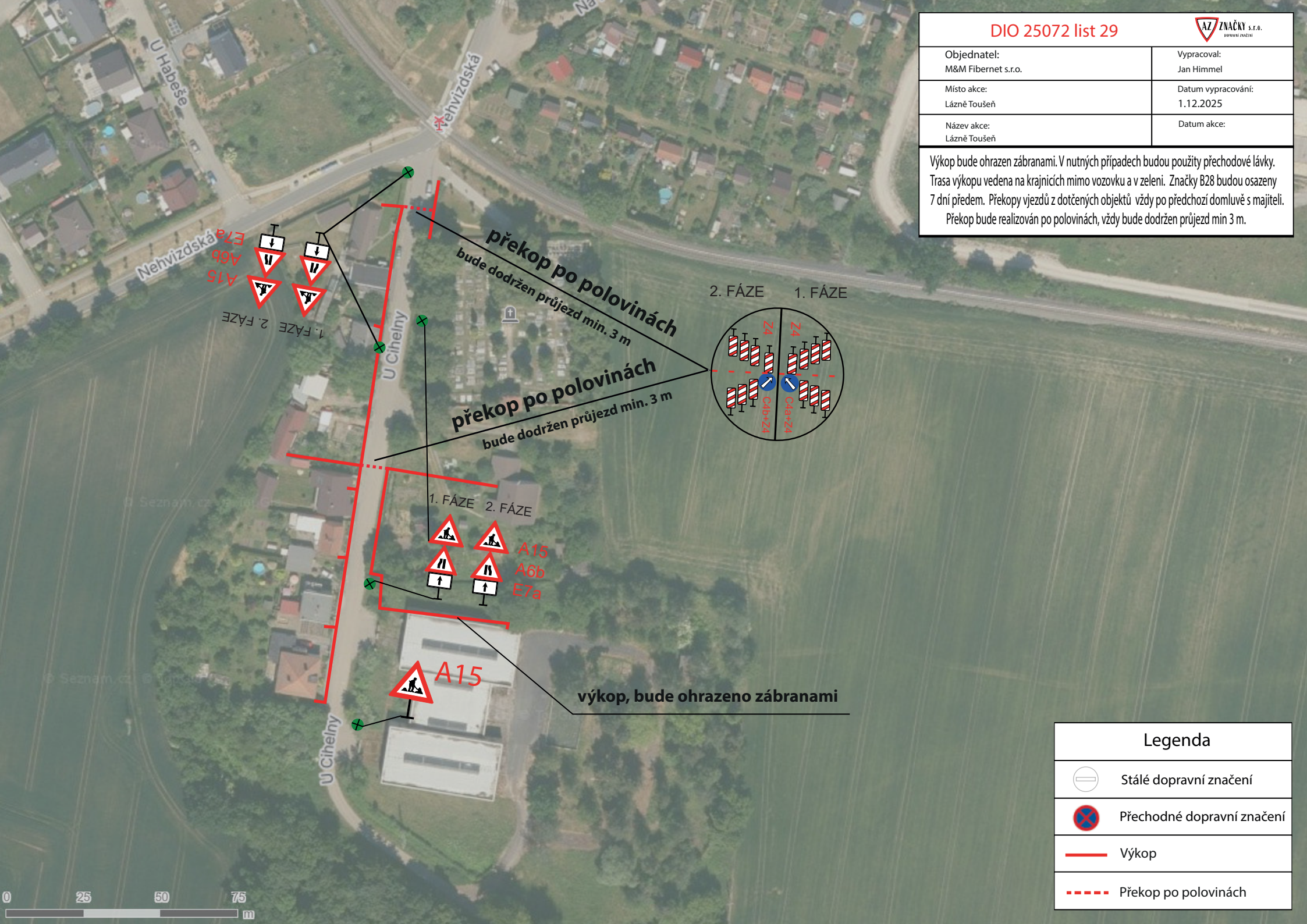

2. FÁZE 1. FÁZE

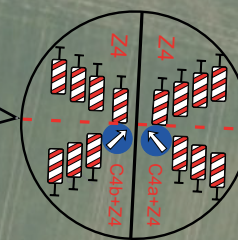

překop po polovinách
bude dodržen průjezd min. 3 m

překop po polovinách
bude dodržen průjezd min. 3 m

1. FÁZE 2. FÁZE

A15
A6b
E7a

A15

výkop, bude ohrazeno zábranami

Legenda

Stálé dopravní značení

Přechodné dopravní značení

Výkop

Překop po polovinách

Objednatel:
M&M Fibernet s.r.o.Vypracoval:
Jan HimmelMísto akce:
Lázně ToušeňDatum vypracování:
1.12.2025Název akce:
Lázně Toušeň

Datum akce:

Výkop bude ohrazen zábranami. V nutných případech budou použity přechodové lávky.
Trasa výkopu vedena na krajnicích mimo vozovku a v zeleni. Značky B28 budou osazeny 7 dní předem. Překopy vjezdů z dotčených objektů vždy po předchozí domluvě s majiteli.
Překop bude realizován po polovinách, vždy bude dodržen průjezd min 3 m.





podvrt komunikace

výkop, bude ohrazeno zábranami







cílová jáma 1,5 m x 1 m

startovací jáma 2,5 m x 1,5 m

Legenda

-  Stálé dopravní značení
-  Přechodné dopravní značení
-  Výkop
-  Podvrt komunikace
-  Startovací/cílová jáma 2,5 m x 1,5 m

Legenda

-  Stálé dopravní značení
-  Přechodné dopravní značení
-  Výkop
-  Podvrt komunikace
-  Startovací/cílová jáma 2,5 m x 1,5 m
-  Překop po polovinách

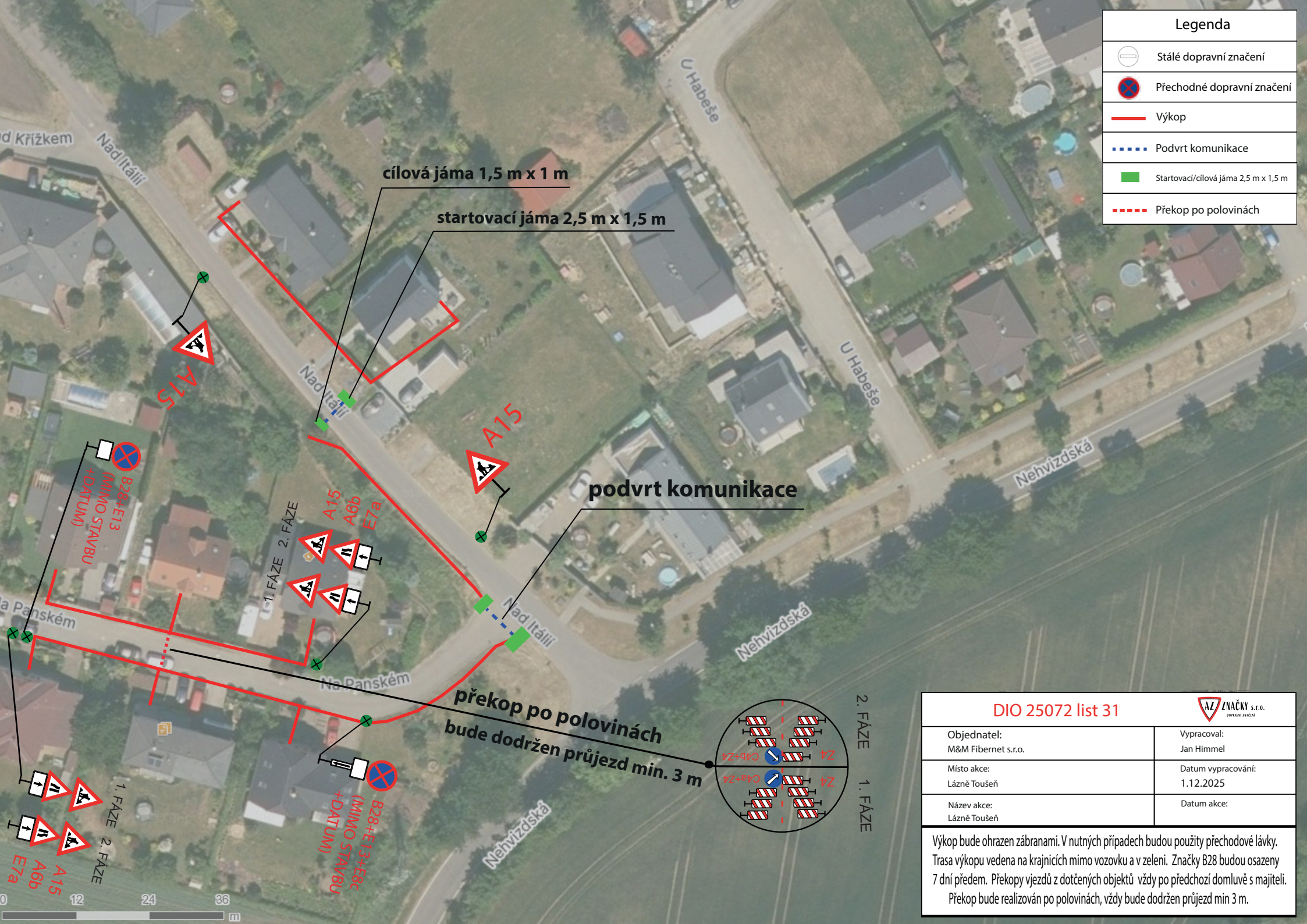

podvrt komunikace

cílová jáma 1,5 m x 1 m

startovací jáma 2,5 m x 1,5 m

překop po polovinách
bude dodržen průjezd min. 3 m



2. FÁZE
1. FÁZE

DIO 25072 list 31



Objednatel: M&M Fibernet s.r.o.	Vypracoval: Jan Himmel
Místo akce: Lázně Toušeň	Datum vypracování: 1.12.2025
Název akce: Lázně Toušeň	Datum akce:

Výkop bude ohrazen zábranami. V nutných případech budou použity přechodové lávky. Trasa výkopu vedena na krajnicích mimo vozovku a v zeleni. Značky B28 budou osazeny 7 dní předem. Překopy vjezdů z dotčených objektů vždy po předchozí domluvě s majiteli. Překop bude realizován po polovinách, vždy bude dodržen průjezd min 3 m.

Objednatel:
M&M Fibernet s.r.o.Vypracoval:
Jan HimmelMísto akce:
Lázně ToušeňDatum vypracování:
1.12.2025Název akce:
Lázně Toušeň

Datum akce:

Výkop bude ohrazen zábranami. V nutných případech budou použity přechodové lávky. Trasa výkopu vedena na krajnicích mimo vozovku a v zeleni. Značky B28 budou osazeny 7 dní předem. Překopy vjezdů z dotčených objektů vždy po předchozí domluvě s majiteli. Překop bude realizován po polovinách, vždy bude dodržen průjezd min 3 m.

výkop, bude ohrazeno zábranami

1. FÁZE
2. FÁZE

A15

Nad Křížkem

A15
A6b
E7a

1. FÁZE 2. FÁZE

překop po polovinách
bude dodržen průjezd min. 3 m

Na Panském

Nad Křížkem

1. FÁZE 2. FÁZE

A15
A6b
E7a

A15

Nad Itálií

B28+E13
(MIMO STAVBU
+DATUM)A15
A6b
E7a

1. FÁZE 2. FÁZE

B28+E13+E8c
(MIMO STAVBU
+DATUM)

Na Panském

Legenda

Stálé dopravní značení

Přechodné dopravní značení

Výkop

Překop po polovinách

Objednatel: M&M Fibernet s.r.o.	Vypracoval: Jan Himmel
Místo akce: Lázně Toušeň	Datum vypracování: 1.12.2025
Název akce: Lázně Toušeň	Datum akce:

Výkop bude ohrazen zábranami. V nutných případech budou použity přechodové lávky.
 Trasa výkopu vedena na krajnicích mimo vozovku a v zeleni. Značky B28 budou osazeny 7 dní předem. Překopy vjezdů z dotčených objektů vždy po předchozí domluvě s majiteli.
 Překop bude realizován po polovinách, vždy bude dodržen průjezd min 3 m.

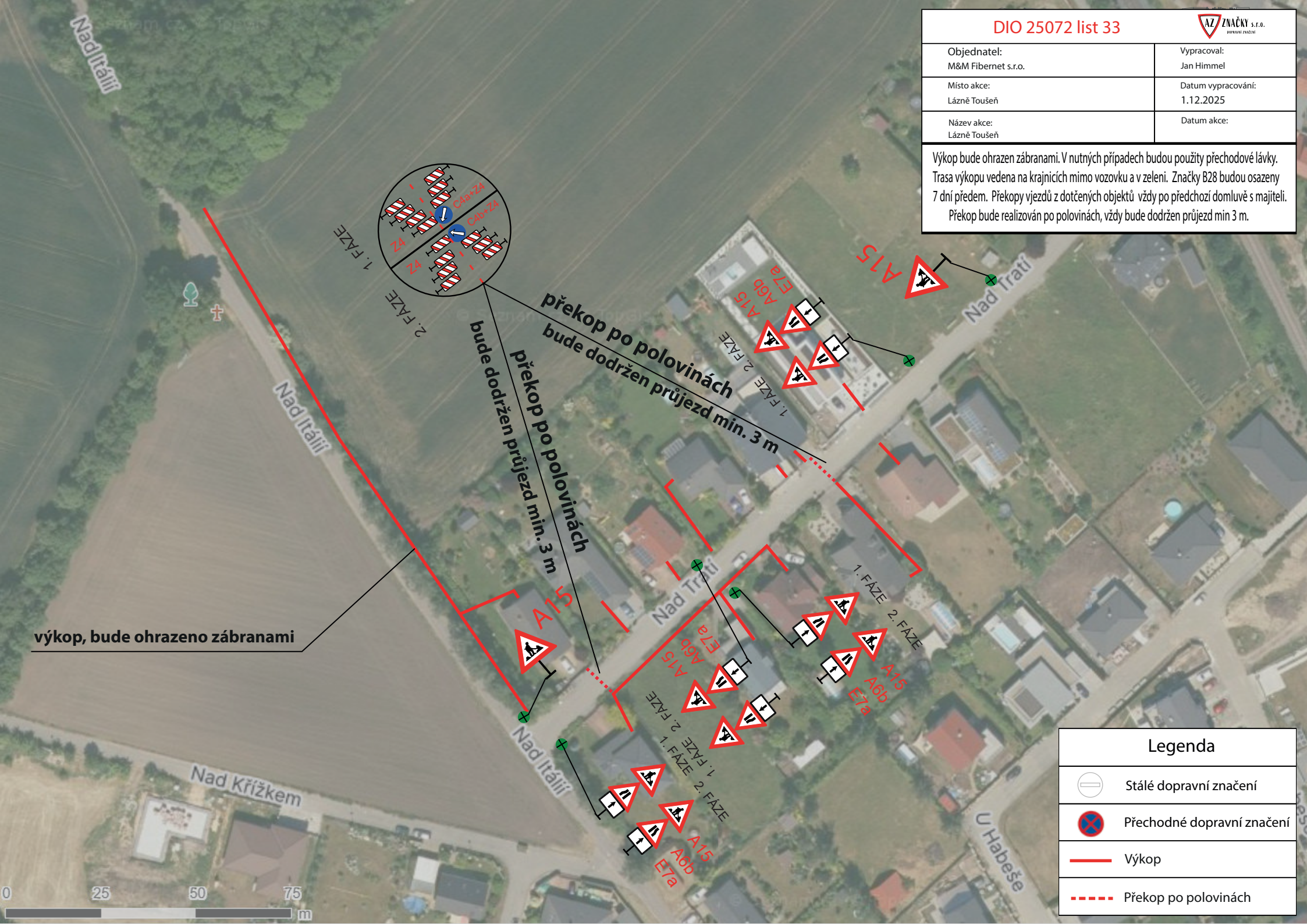

výkop, bude ohrazeno zábranami

překop po polovinách
 bude dodržen průjezd min. 3 m

překop po polovinách
 bude dodržen průjezd min. 3 m

Legenda	
	Stálé dopravní značení
	Přechodné dopravní značení
	Výkop
	Překop po polovinách

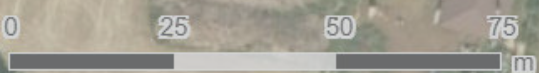

Objednatel:
M&M Fibernet s.r.o.Vypracoval:
Jan HimmelMísto akce:
Lázně ToušeňDatum vypracování:
1.12.2025Název akce:
Lázně Toušeň

Datum akce:

Výkop bude ohrazen zábranami. V nutných případech budou použity přechodové lávky. Trasa výkopu vedena na krajnicích mimo vozovku a v zeleni. Značky B28 budou osazeny 7 dní předem. Překopy vjezdů z dotčených objektů vždy po předchozí domluvě s majiteli. Překop bude realizován po polovinách, vždy bude dodržen průjezd min 3 m.

Legenda



Stálé dopravní značení



Přechodné dopravní značení

Výkop



výkop, bude ohrazeno zábranami

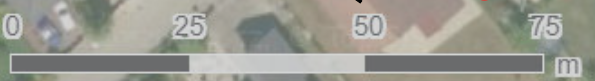

Objednatel:
M&M Fibernet s.r.o.Vypracoval:
Jan HimmelMísto akce:
Lázně ToušeňDatum vypracování:
1.12.2025Název akce:
Lázně Toušeň

Datum akce:

Výkop bude ohrazen zábranami. V nutných případech budou použity přechodové lávky.
Trasa výkopu vedena na krajnicích mimo vozovku a v zeleni. Značky B28 budou osazeny
7 dní předem. Překopy vjezdů z dotčených objektů vždy po předchozí domluvě s majiteli.
Překop bude realizován po polovinách, vždy bude dodržen průjezd min 3 m.



výkop, bude ohrazeno zábranami

Legenda

 Stálé dopravní značení

 Přechodné dopravní značení

 Výkop

Objednatel:
M&M Fibernet s.r.o.Vypracoval:
Jan HimmelMísto akce:
Lázně ToušeňDatum vypracování:
1.12.2025Název akce:
Lázně Toušeň

Datum akce:

Výkop bude ohrazen zábranami. V nutných případech budou použity přechodové lávky.
Trasa výkopu vedena na krajnicích mimo vozovku a v zeleni. Značky B28 budou osazeny 7 dní předem. Překopy vjezdů z dotčených objektů vždy po předchozí dohodě s majiteli.
Překop bude realizován po polovinách, vždy bude dodržen průjezd min 3 m.

1. FÁZE

2. FÁZE





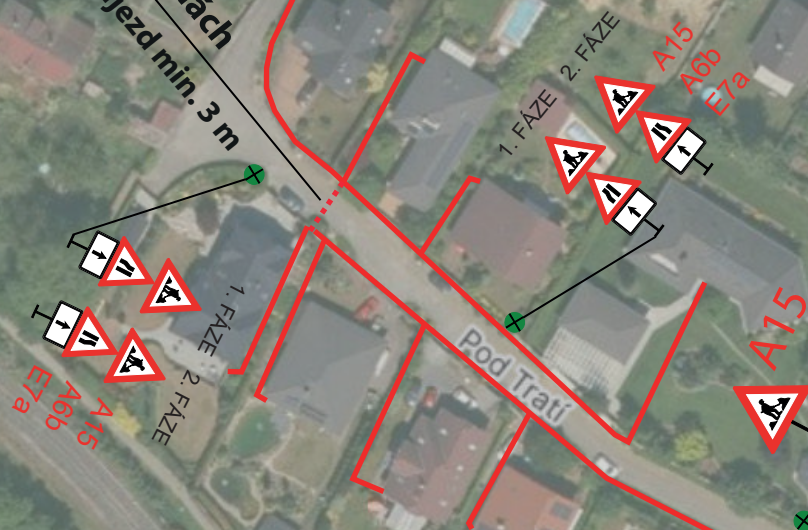

**překop po polovinách
bude dodržen průjezd min. 3 m**

výkop, bude ohrazeno zábranami



Legenda

-  Stálé dopravní značení
-  Přechodné dopravní značení
-  Výkop
-  Překop po polovinách

Objednatel:
M&M Fibernet s.r.o.Vypracoval:
Jan HimmelMísto akce:
Lázně ToušeňDatum vypracování:
1.12.2025Název akce:
Lázně Toušeň

Datum akce:

Výkop bude ohrazen zábranami. V nutných případech budou použity přechodové lávky. Trasa výkopu vedena na krajnicích mimo vozovku a v zeleni. Značky B28 budou osazeny 7 dní předem. Překopy vjezdů z dotčených objektů vždy po předchozí domluvě s majiteli. Překop bude realizován po polovinách, vždy bude dodržen průjezd min 3 m.

výkop, bude ohrazeno zábranami

překop po polovinách
bude dodržen průjezd min. 3 m

Legenda

 Stálé dopravní značení

 Přechodné dopravní značení

 Výkop

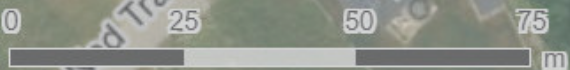
 Překop po polovinách

Objednatel:
 M&M Fibernet s.r.o.

 Vypracoval:
 Jan Himmel

 Místo akce:
 Lázně Toušeň

 Datum vypracování:
 1.12.2025

 Název akce:
 Lázně Toušeň

Datum akce:

Výkop bude ohrazen zábranami. V nutných případech budou použity přechodové lávky. Trasa výkopu vedena na krajnicích mimo vozovku a v zeleni. Značky B28 budou osazeny 7 dní předem. Překopy vjezdů z dotčených objektů vždy po předchozí domluvě s majiteli. Překop bude realizován po polovinách, vždy bude dodržen průjezd min 3 m.





podvrt komunikace

výkop, bude ohrazeno zábranami

startovací jáma 2,5 m x 1,5 m

cílová jáma 1,5 m x 1 m

Legenda

-  Stálé dopravní značení
-  Přechodné dopravní značení
-  Výkop
-  Podvrt komunikace
-  Startovací/cílová jáma 2,5 m x 1,5 m

Objednatel:
M&M Fibernet s.r.o.Vypracoval:
Jan HimmelMísto akce:
Lázně ToušeňDatum vypracování:
1.12.2025Název akce:
Lázně Toušeň

Datum akce:

Výkop bude ohrazen zábranami. V nutných případech budou použity přechodové lávky. Trasa výkopu vedena na krajnicích mimo vozovku a v zeleni. Značky B28 budou osazeny 7 dní předem. Překopy vjezdů z dotčených objektů vždy po předchozí domluvě s majiteli. Překop bude realizován po polovinách, vždy bude dodržen průjezd min 3 m.







podvrt komunikace

cílová jáma 1,5 m x 1 m

startovací jáma 2,5 m x 1,5 m

výkop, bude ohrazeno zábranami

Legenda

-  Stálé dopravní značení
-  Přechodné dopravní značení
-  Výkop
-  Podvrt komunikace
-  Startovací/cílová jáma 2,5 m x 1,5 m

Objednatel:
M&M Fibernet s.r.o.Vypracoval:
Jan HimmelMísto akce:
Lázně ToušeňDatum vypracování:
1.12.2025Název akce:
Lázně Toušeň

Datum akce:

Výkop bude ohrazen zábranami. V nutných případech budou použity přechodové lávky.
Trasa výkopu vedena na krajnicích mimo vozovku a v zeleni. Značky B28 budou osazeny
7 dní předem. Překopy vjezdů z dotčených objektů vždy po předchozí domluvě s majiteli.
Překop bude realizován po polovinách, vždy bude dodržen průjezd min 3 m.

podvrt komunikace

startovací jáma 2,5 m x 1,5 m

cílová jáma 1,5 m x 1 m

výkop, bude ohrazeno zábranami

Legenda

 Stálé dopravní značení





 Přechodné dopravní značení

 Výkop

 Podvrt komunikace

 Startovací/cílová jáma 2,5 m x 1,5 m

Legenda

-  Stálé dopravní značení
-  Přechodné dopravní značení
-  Výkop
-  Podvrt komunikace
-  Startovací/cílová jáma 2,5 m x 1,5 m

DIO 25072 list 41



Objednatel:
M&M Fibernet s.r.o.

Vypracoval:
Jan Himmel

Místo akce:
Lázně Toušeň

Datum vypracování:
1.12.2025

Název akce:
Lázně Toušeň

Datum akce:

Výkop bude ohrazen zábranami. V nutných případech budou použity přechodové lávky.
Trasa výkopu vedena na krajnicích mimo vozovku a v zeleni. Značky B28 budou osazeny 7 dní předem. Překopy vjezdů z dotčených objektů vždy po předchozí domluvě s majiteli.
Překop bude realizován po polovinách, vždy bude dodržen průjezd min 3 m.

podvrt komunikace

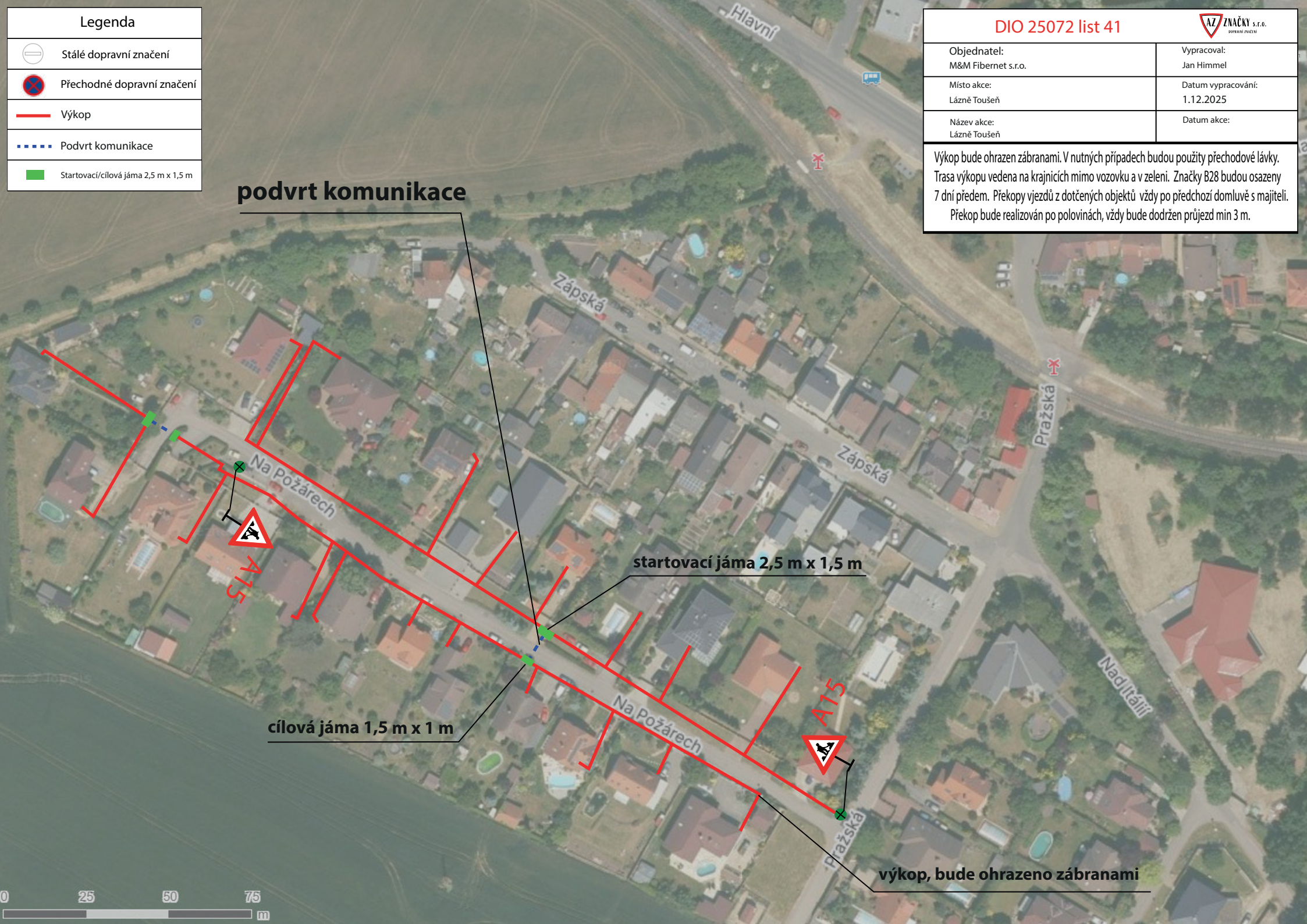

startovací jáma 2,5 m x 1,5 m

cílová jáma 1,5 m x 1 m

výkop, bude ohrazeno zábranami

Objednatel:
M&M Fibernet s.r.o.Vypracoval:
Jan HimmelMísto akce:
Lázně ToušeňDatum vypracování:
1.12.2025Název akce:
Lázně Toušeň

Datum akce:

Výkop bude ohrazen zábranami. V nutných případech budou použity přechodové lávky. Trasa výkopu vedena na krajnicích mimo vozovku a v zeleni. Značky B28 budou osazeny 7 dní předem. Překopy vjezdů z dotčených objektů vždy po předchozí domluvě s majiteli. Překop bude realizován po polovinách, vždy bude dodržen průjezd min 3 m.

Legenda

 Stálé dopravní značení

 Přechodné dopravní značení

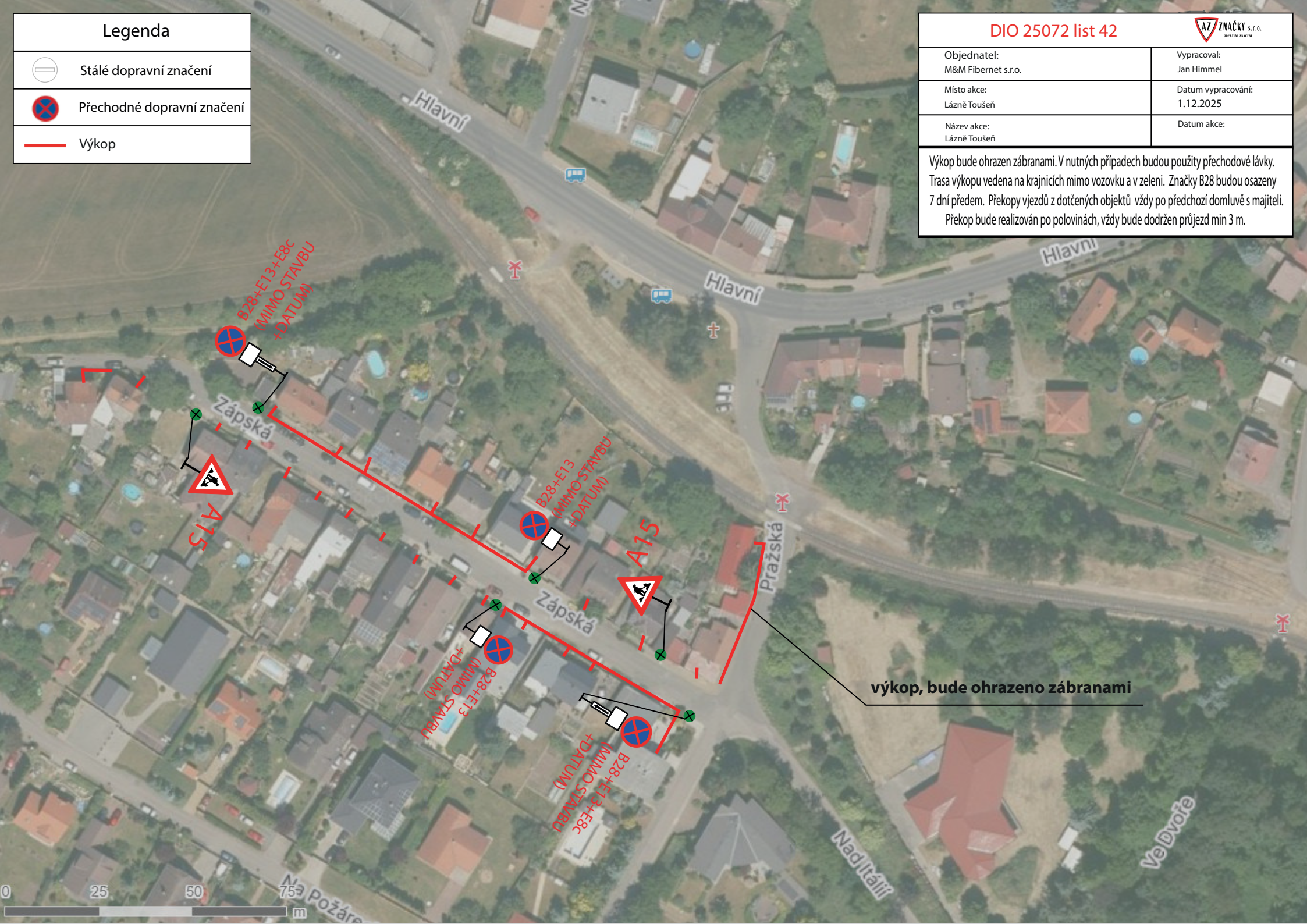
 Výkop

výkop, bude ohrazeno zábranami

0 25 50 75

m